

כנרת מפורטת מס' קא/מק/184

מועצה אזורית אפעל

כנרת מתאר מקומית הכוללת חוראות של כנרת מפורטת

תשריט

איחוד וחלוקה	מטרת ראשית	אופי התכנית
-	ועדה מקומית	תכנית עיתון מכוונה להוציא התרים

מחוז: **תל אביב**
 מרחב תכנון מקומי: **אנו**
 רשות מקומית: **רמת אפעל**
 שטח התכנית: **456 מ"ר**
 קנה מידה: **1 : 250**

גושים וחלקות בתכנית:

גוש	שטח חגוף	חלקת בשלמותן	חלקי חלקות
6178	מוסדר	269	

חוזמות מוסד התכנון:

הועדה המקומית לתכנון ובנייה אושרה
 תוכנית מס' 184/מק/16
 בנדק על ידי ועדת התכנון והבניה תש"ח - 1965
 אישור מתוקן הועלה
 הועמית מושרית מבין סעיף 58(ג) לחוק
 החל מיום 17.7.02
 3/10/02
 184/מק/16
 17.7.02

שלב: מתן חוקה **מחודרה : 1** **תאריך: 7.8.08**

שמות והתימות:

שם זכר	שם נוסף	שם נוסף
יזם התכנית	רנן נבטים 6 רמת אפעל	054-2050960
מגיש התכנית	רנן נבטים 6 רמת אפעל	054-2050960
בעל חזקת בעל חזקת	רשות הציונים	
עורך התכנית	אריאל נמר, אדריכלות עיריפת ארץ	03-6359766 / 03-6350319
סודד	לייפמן לאוניד	03-9310021 / 03-9310021

טבלת שמדדים:

מצב מאושר	מצב מוצע
יגד	יגד
מ"ר - %	מ"ר - %
מגורים א' 100	מגורים א' 456
מגורים א' 100	מגורים א' 456
מגורים א' 100	מגורים א' 456

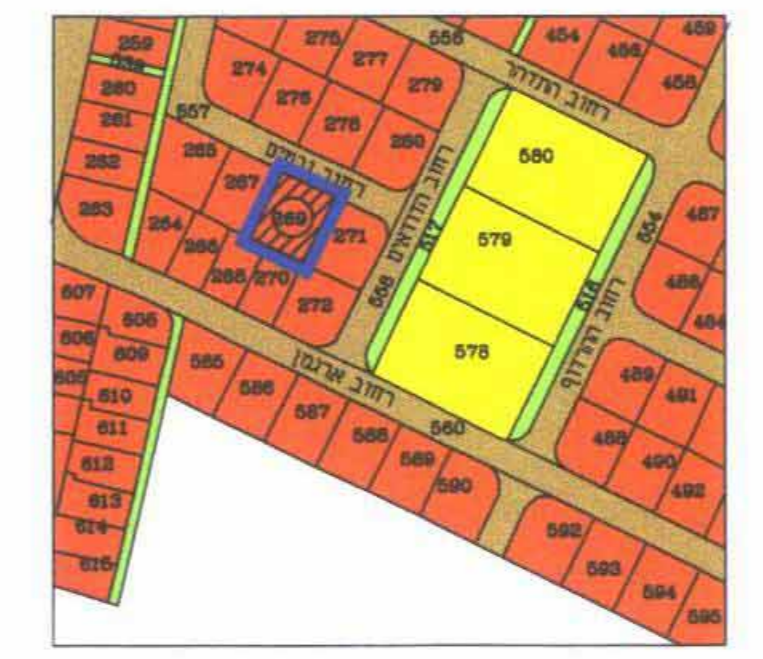

תרשים סביבה
קנ"מ 12,500



תרשים התמצאות
קנ"מ 15000

מקרא מצב מאושר

- גבול התכנית
- קו בנין
- מגורים א'
- דרך מאושרת
- גבול גוש
- גבול חלקה
- 42 מס' חלקה
- 6/5/10 מספר הדרך
- 5/5 קו בניין
- 10 רוחב הדרך

רמת - אפעל
 גוש : 6176
 חלקה : 269
 תוכן בשביל : הבעלים
 השטח : 0.456 ד"מ

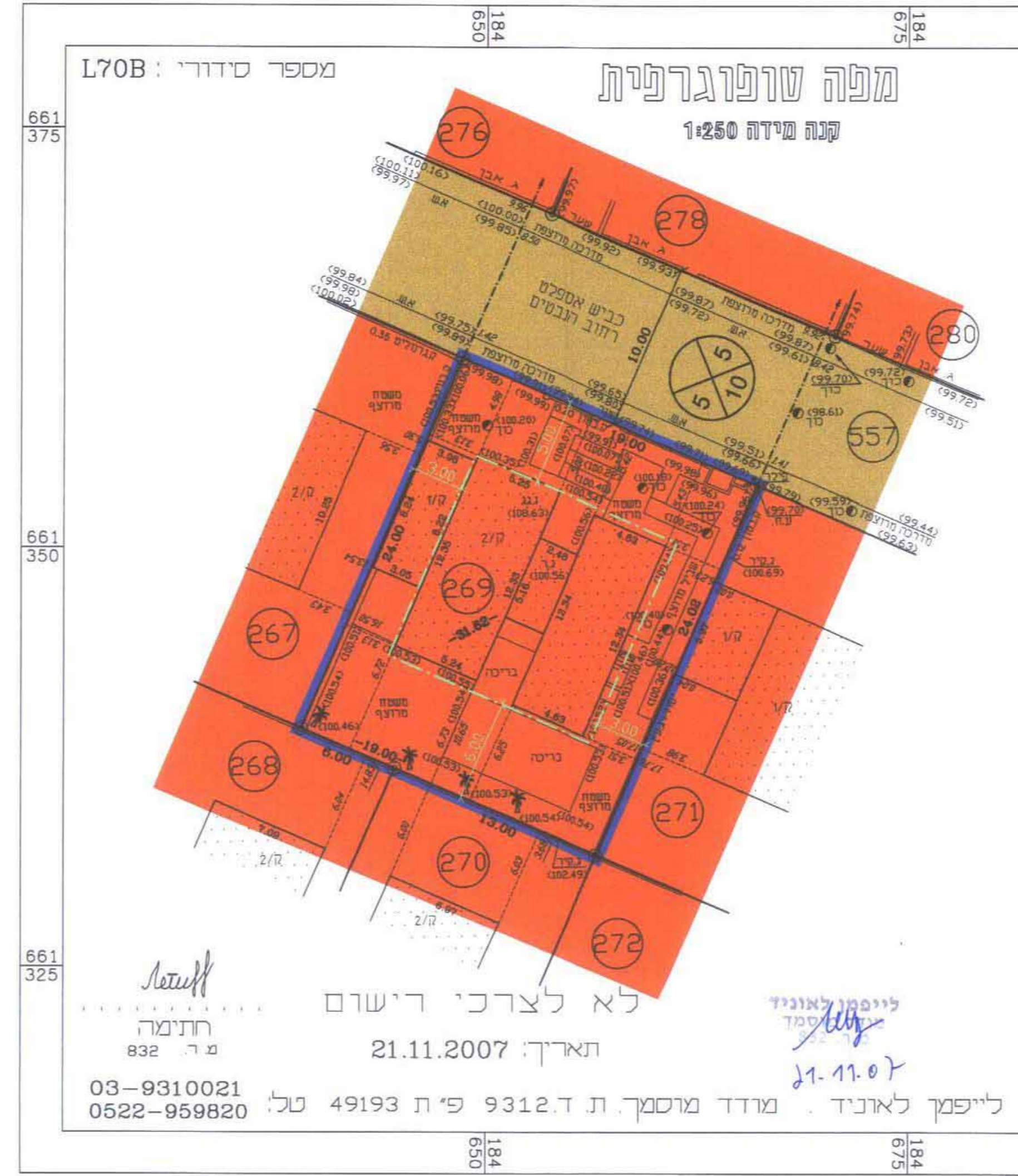

מצב מאושר
קנ"מ 1250

מקרא מצב מוצע

- גבול התכנית
- - - קו בנין
- מגורים א'
- 001 גבול תא שטח ומספרו
- גבול גוש
- גבול חלקה
- 42 מס' חלקה
- 6/5/10 מספר הדרך
- 5/5 קו בניין
- 10 רוחב הדרך

רמת - אפעל
 גוש : 6176
 חלקה : 269
 תוכן בשביל : הבעלים
 השטח : 0.456 ד"מ

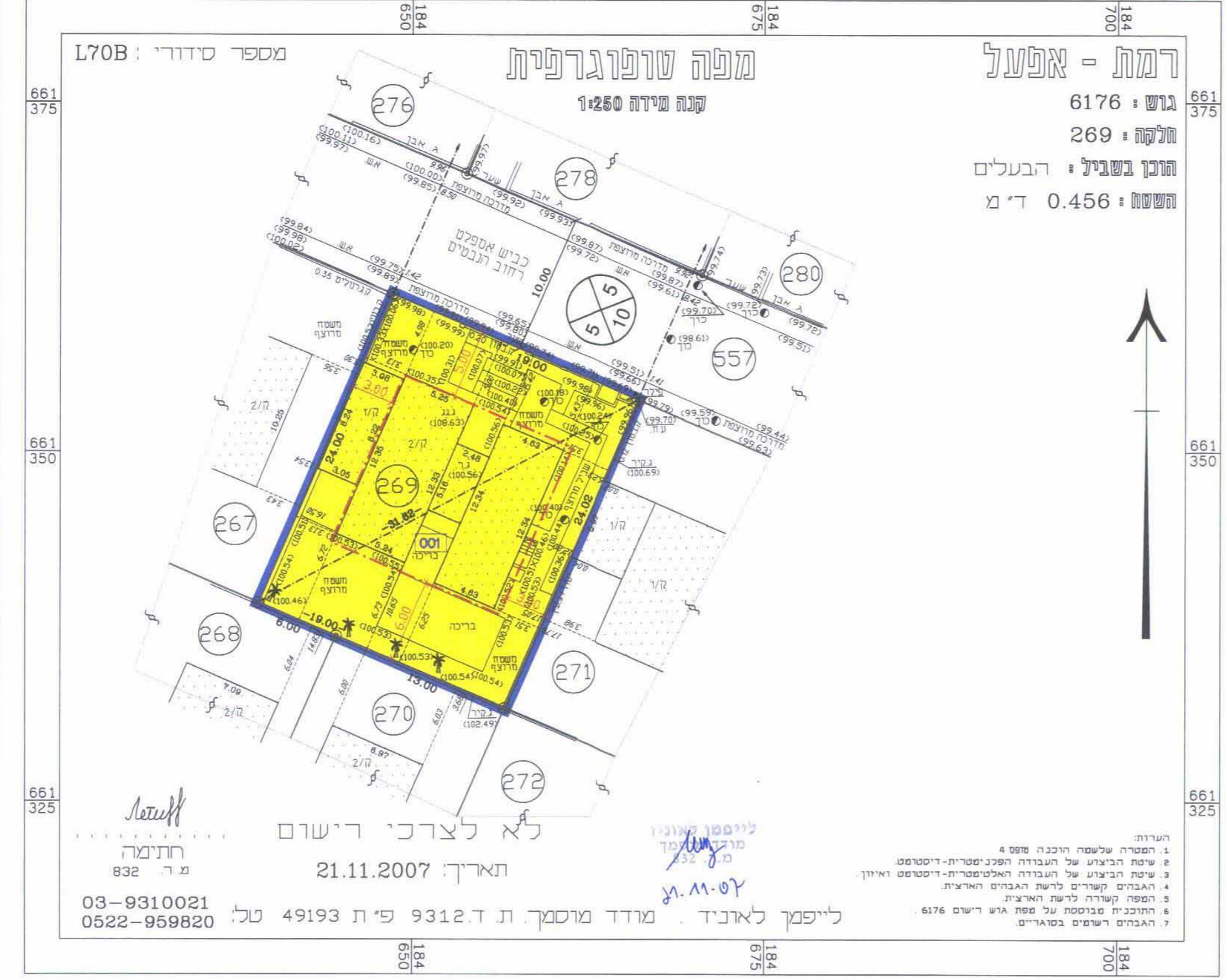

מצב מוצע
קנ"מ 1250

הערות:
 1. המטרה שלעשה היבנה מס' 4
 2. שית הבצוע של העבודה הפנימית-דיסטנס
 3. שית הבצוע של העבודה הפנימית-דיסטנס ואיוון
 4. הגבלות קשורים לרשת המבנים הארצית.
 5. המספר קשורה לרשת הארצית.
 6. התוכנית מרססת על שטח גוש רישום 6176
 7. הגבלות רישום בסוגריים.

לא לצרכי רישום
 תאריך: 21.11.2007
 חתימה: 832 מ
 לייפמן לאוניד
 מודד מוסמך. ת.ד. 9312. פ"ת 49193. טל: 03-9310021 / 0522-959820