

תכנית מפורטת בסמכות ועדה מקומית
מס' הר/מק 1839 ג

המהווה שינוי לתכנית 1839

הועדה המקומית לתכנון ובינוי
מרחב הרצליה
חוק התכנון והבינוי תשכ"ד-5
אשר לתכנית מס' 1839
התכנית מאשרת מס' 1839
לחוק תחילת מיום 1.1.2004
ת"ד העדה המקומית
מכ"ד העדה המקומית

תשריט

איווד וחלוקה	סמכות ראשית	א"פ תכנית
איווד וחלוקה בהסמכת הבעלים	ועדה מקומית	תכנית המהווה שינוי לתכנית שממנה ניתן להוציא היתרים או הרשאות

גושים וחלקות בתכנית:

גוש	סוג הגוש	חלקות בשמורתו	חלמי חלקיה
6522	מוסדר	-	24

מחוז : תל-אביב
מרחב תכנון מקומי : הרצליה
שטח התכנית : 3.327 דונם
כנר מידה : 1:500
תאריך : 2.7.08

טבלת שימושי קרקע :

יעוד	צבצב מאושר	צבצב מצדע
אזור מגורים א מיוחד מוגבל	בדונם 3.327	בדונם 3.327
אזור מגורים ב	100%	100%
סה"כ	3.327	3.327

תרשים סביבה קנ"מ 1:1250



שמות ותימוות :

יוזם התכנית	שם: אסף (קובי) אלונה סוכנת: רח' התחיה 3 רעננה מסל: 054-2383820 דואר: 09-9502452
מגישה התכנית	שם: סוכנת: מסל: דואר:
בעל הרכיבים בכרטיס היזרים	שם: 1. אסף (קובי) אלונה סוכנת: רח' התחיה 3 רעננה מסל: 054-2383820 דואר: 09-9502452 שם: 2. קובי איריס סוכנת: רח' הגאון מוינה 31 הרצליה מסל: 054-7558558 דואר: 09-9502452 שם: 3. קובי ליאת סוכנת: רח' דוב הוז 40 הרצליה ב מסל: 054-2089161 דואר: 09-9502452

עורך התכנית

שם: אשכולי שמואל-אדריכל רשום 20489	סוכנת: סוקולוב 75 הרצליה
מסל: 09-9540491	דואר: 09-9576212

מוד"ת

שם: תאופיק נבארה	סוכנת: ת.ד. 1768 טיבה
מסל: 072-2122388	דואר: 0012084

שלב: - מהדורה: 3 תאריך: 2.7.08
חותמות מוסד התכנון:

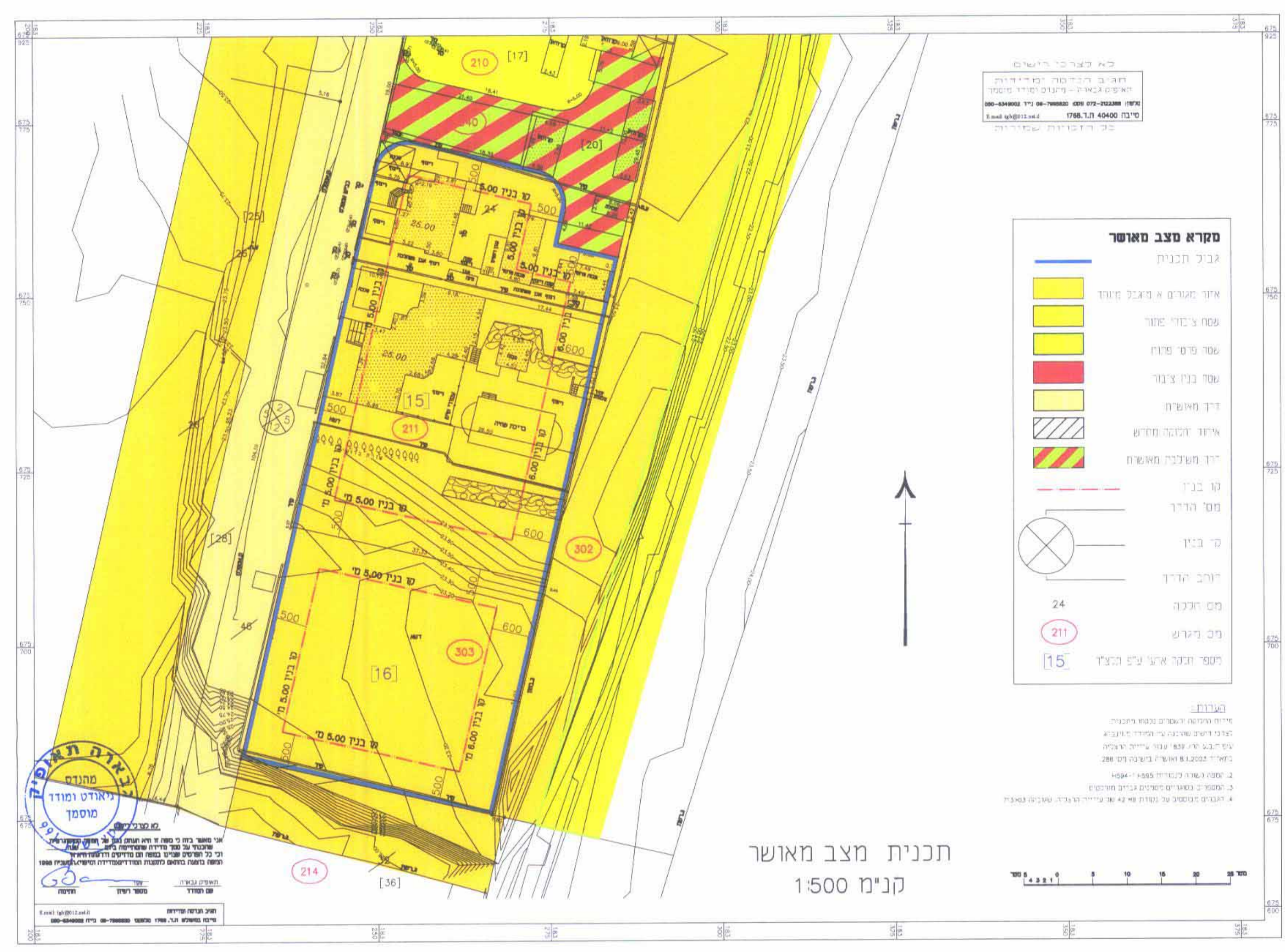

תכנית מצב מאושר
קנ"מ 1:500

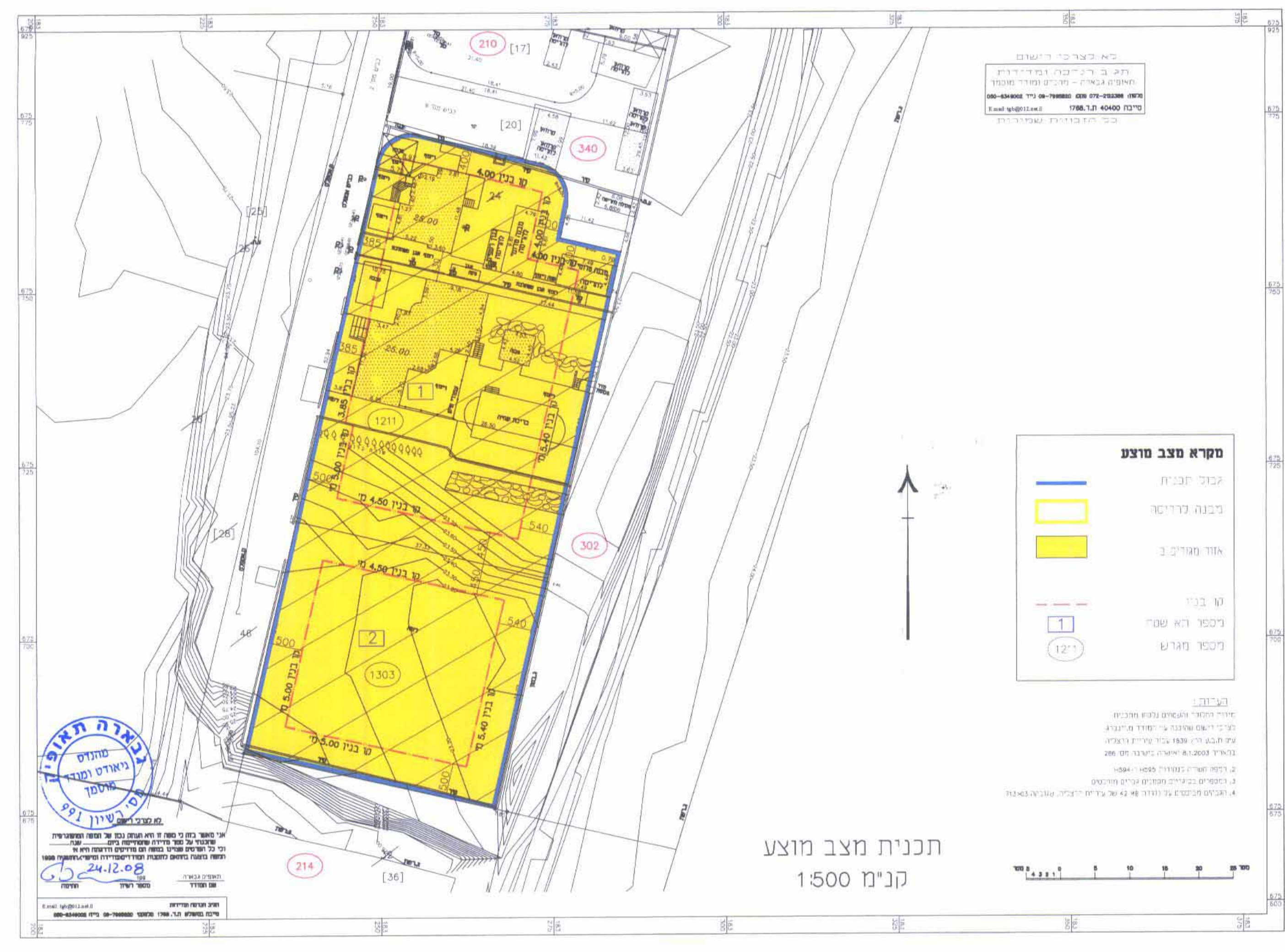

תכנית מצב מוצע
קנ"מ 1:500

מסל: 072-2122388
דואר: 0012084