

# תוכנית מס' 3587

"רח' בר אילן 9"

תל אביב יפו

תכנית מפורטת

מאשרת  
סמכות מקומית

|              |             |  |
|--------------|-------------|--|
| איחוד וחלוקה | סמכות ראשית | אופי התוכנית                               |
|              | 1. מקומית   | תוכנית שכונתית ניתן להנציח היתרים או הרשות |

מחוז: תל אביב  
מרחב תכנון מקומי: תל אביב - יפו  
רשות מקומית: תל אביב - יפו

שטח התוכנית: 0.367 ד'

מצב מוצע, קנה מידה 1:250

גושים וחלקות בתוכנית:

|          |                    |                 |
|----------|--------------------|-----------------|
| מספר גוש | מספר חלקות בשלמותן | מספר חלקות בחלק |
| 7436     | 45                 |                 |

חותמות:

|   |                 |
|---|-----------------|
| שם התכנית:                                | תוכנית מס' 3587 |
| שם התכנית:                                | תל אביב - יפו   |
| אשרה לטובת תוקף נא להציג דיון בהתנגדויות: |                 |
| תאריך תחילת תוקף:                         | 05.01.2005      |
| תאריך סיום תוקף:                          | 09.09.2005      |
| תאריך תחילת תוקף:                         | 18.02.2009      |
| תאריך סיום תוקף:                          |                 |
| מסלול העבודה:                             | מחלקת תכנון     |
| מחלקת התכנון:                             | מחלקת תכנון     |
| מחלקת המעקב:                              | מחלקת תכנון     |

שלב: מתן תוקף | מדרגה: 1 | תאריך: 12/03/2009

שמות וחתימות:

|        |                         |        |                         |
|--------|-------------------------|--------|-------------------------|
| שם:    | נאות לסמן בע"מ"         | חתימה: | נאות לסמן בע"מ          |
| תאריך: | 15.03.2009              | תאריך: | 15.03.2009              |
| טלפון: | 03-6914362              | טלפון: | 03-6914362              |
| שם:    | נאות לסמן בע"מ"         | חתימה: | נאות לסמן בע"מ          |
| תאריך: | 15.03.2009              | תאריך: | 15.03.2009              |
| טלפון: | 03-6914362              | טלפון: | 03-6914362              |
| שם:    | נאות לסמן בע"מ"         | חתימה: | נאות לסמן בע"מ          |
| תאריך: | 15.03.2009              | תאריך: | 15.03.2009              |
| טלפון: | 03-6914362              | טלפון: | 03-6914362              |
| שם:    | גרינשפון זיה            | חתימה: | גרינשפון זיה            |
| תאריך: | 03.03.2009              | תאריך: | 03.03.2009              |
| טלפון: | 03-5240857              | טלפון: | 03-5240857              |
| שם:    | הפנר שבתאי - מודד מוסמך | חתימה: | הפנר שבתאי - מודד מוסמך |
| תאריך: | 12.03.2009              | תאריך: | 12.03.2009              |
| טלפון: | 03-5731403              | טלפון: | 03-5731403              |

טבלת שטחים:

|                    |                 |            |                          |                 |            |
|--------------------|-----------------|------------|--------------------------|-----------------|------------|
| שם ייעוד:          | שטח ייעוד (מ"ר) | אחוז מהשטח | שם ייעוד:                | שטח ייעוד (מ"ר) | אחוז מהשטח |
| מגורים מיוחדים (*) | 367             | 100.0      | ייעוד עפ"י תוכנית מאושרת | 367             | 100.0      |
| סך הכל שטח         | 367             | 100.0      | סך הכל שטח               | 367             | 100.0      |

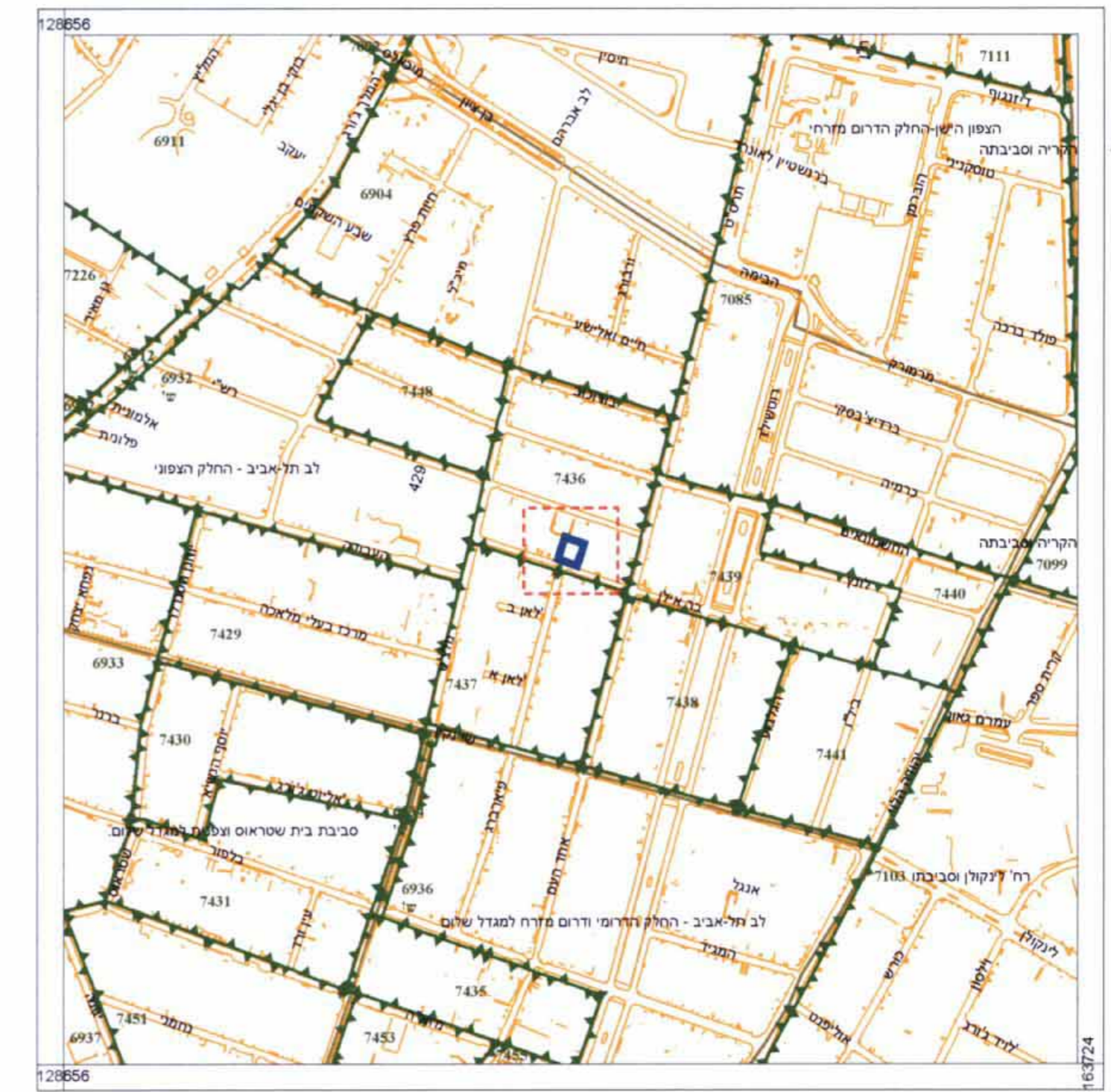

תרשים סביבה קנה מידה 1:5,000

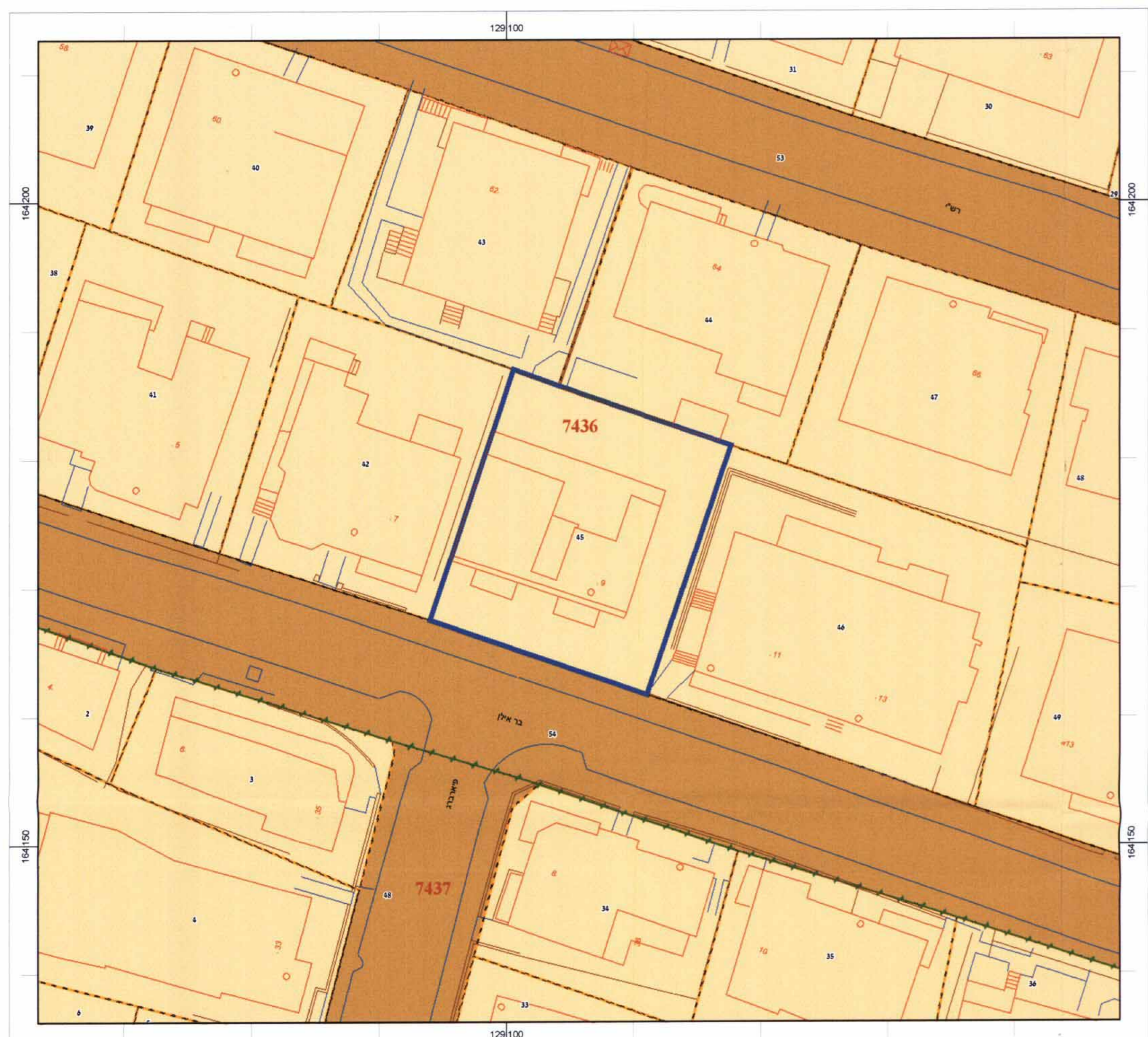

תוכנית מצב מאושר קנה מידה 1:250

- מקרא מצב קיים
- דרך קיימת (\*)
  - מגורים מיוחדים (\*)
  - גבול תוכנית
  - גושים
  - חלקות
  - (\*) לא על פי מבאת

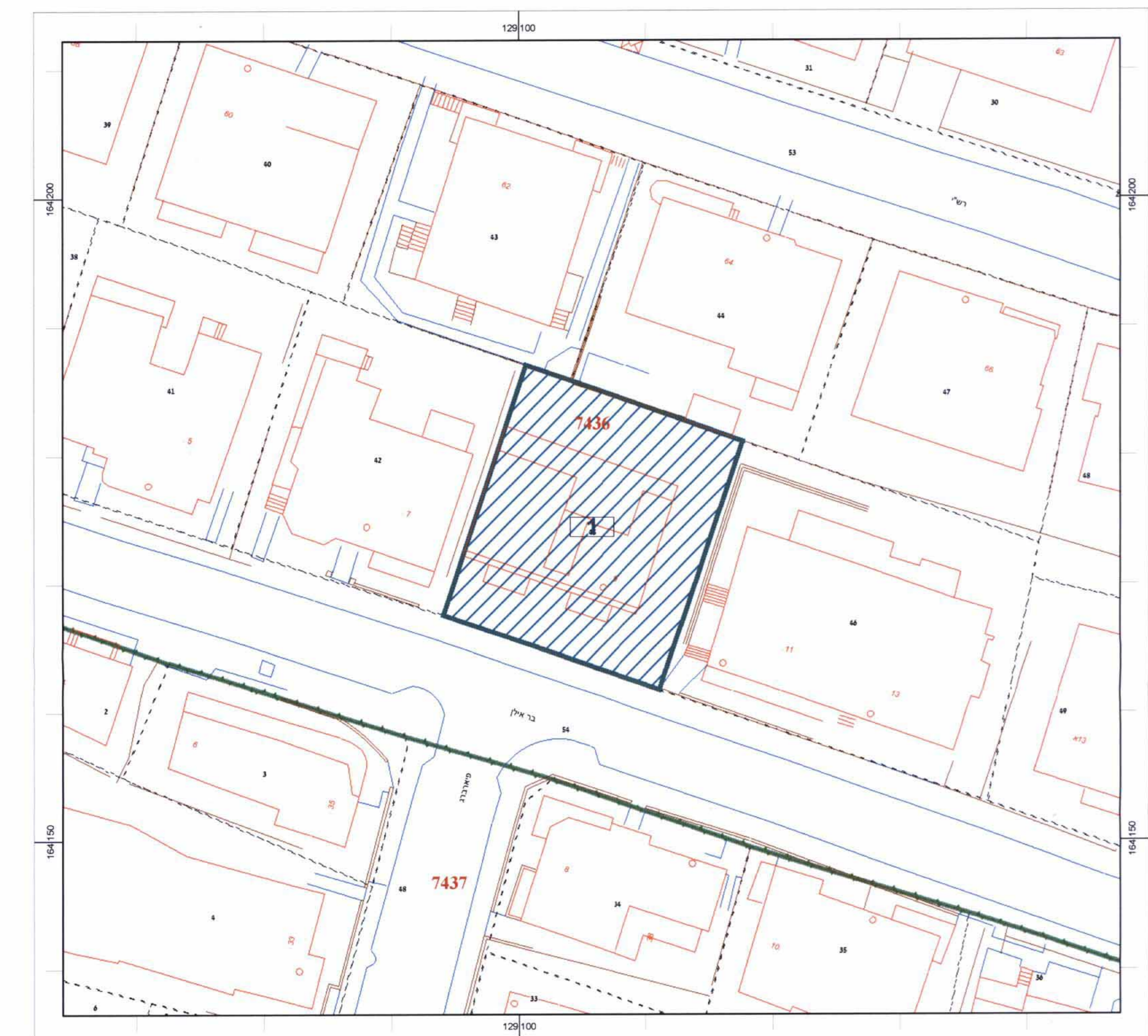

תוכנית מצב מוצע קנה מידה 1:250

- מקרא מצב מוצע
- ייעוד עפ"י תוכנית מאושרת
  - גבול תא שטח ומספר
  - גבול תוכנית
  - גושים
  - חלקות