

20.10.03
תכנית נוקדמת מס' 2

תכנית חסי' 549 נב/מק/חסי'



עיריית גבעתיים
מקף ההנדסה

העיר גבעתיים
התכנית בנויה על חוליות חוראות של תכנית מפורסת

תשריט

שם תחנת	מספר רישום	תאריך
תחנת	תשריט	19-05-09

מחזור: תל אביב
סוג תכנון מקומי: תעדה חקלאית לחקלאות וגינה נבנית
רשות מקומית: גבעתיים
שטח התכנית: 823 מ"ר
קנה מידה: 1:250

שם	שטח	הערות
שטח תכנון	6154	
שטח חקלאי	380	

נושאים וחוליות בתכנית:
תכנון ובנייה - גבעתיים
תאריך: 20.10.03
16.6.10
ד"ר דוד בן נתן
03-7230888

שמות וחתימות:

שם	תפקיד	חתימה
דוד בן נתן	מנהל תכנון	[חתימה]
ד"ר דוד בן נתן	רשמי	[חתימה]
ד"ר דוד בן נתן	רשמי	[חתימה]
ד"ר דוד בן נתן	רשמי	[חתימה]
ד"ר דוד בן נתן	רשמי	[חתימה]
ד"ר דוד בן נתן	רשמי	[חתימה]

קוד יעד	שם היעד	שטח מ"ר	אמצעים
1000	מגרס ומחסן	522.60	
3000	מגרס ומחסן	522.60	

סוג שימוש	צבע
מגרס ומחסן	[צבע]
מגרס ומחסן	[צבע]
מגרס ומחסן	[צבע]
מגרס ומחסן	[צבע]

מטרת התכנית: ניווד זכויות

לא לצרכי רישום

- המטרה בשטח נפרד המפתח תכנון
- שינוי ביצוע עבודה פנימית/חיצונית/סטרוקטורית.
- שינוי ביצוע עבודה אדריכלית/סטרוקטורית.
- המפתח משרה כישת ישראלי 2005
- המפתח מבוסס על מודל הקניית מ"ר אטלס של משי
- גובה מחומס נידוש: י"ג
- ח"מ: 14.20
- הח"מ: 14.20
- גובה ירדום מלב פני ח"מ: 10.20
- סדר אורד מומד המצפחה: 18.94
- 11 שם המפקד: הסטרוקטורית: 2005

אני מאשר כי משטח זה הוא תחום נפרד של המפתח והשטח המפתח חוקק על סמך מידות של מודל מודל ביטום בתחום זה. המפתח בושטת בחומס נתמנת המודלים ומדידות מודלים חקלאיים-1999 חריד: 18.94 מ"ר עם מודל ומעגל: אכנוו ברני 18.94 מ"ר. חתימתו: [חתימה]

תכנית סביבה
קנה מידה 1:1250



מקום: גבעתיים
מחוז: תל-אביב
נפה: ת"א-197
גוש: 6154
חלקה: 380
שטח: 0.523 ד"מ
הוכן עבור: ב.שואביב
לצורך: היתר בניה

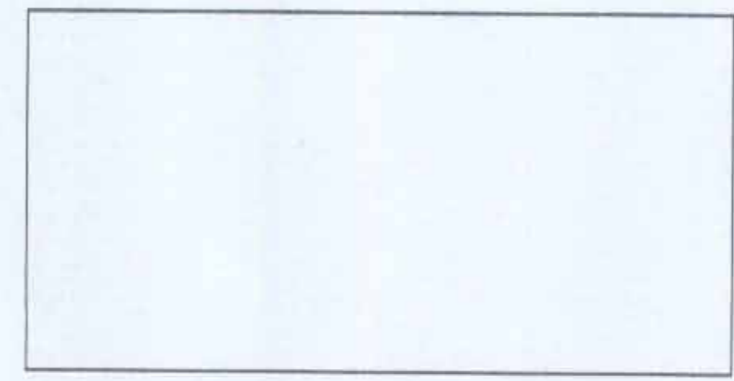

תרשים סביבה
קנה מידה 1:1250



הערות:
1. גבולות ושטח החלקה נלקחו ממפת גוש רישום 6154
2. המספרים בסוגריים מסמנים גבהים אבסולוטיים
2. התכנית תואמת תציר בהכנה לאחד אישור הועדה.

מפה טופוגרפית
קנה מידה: 1:250

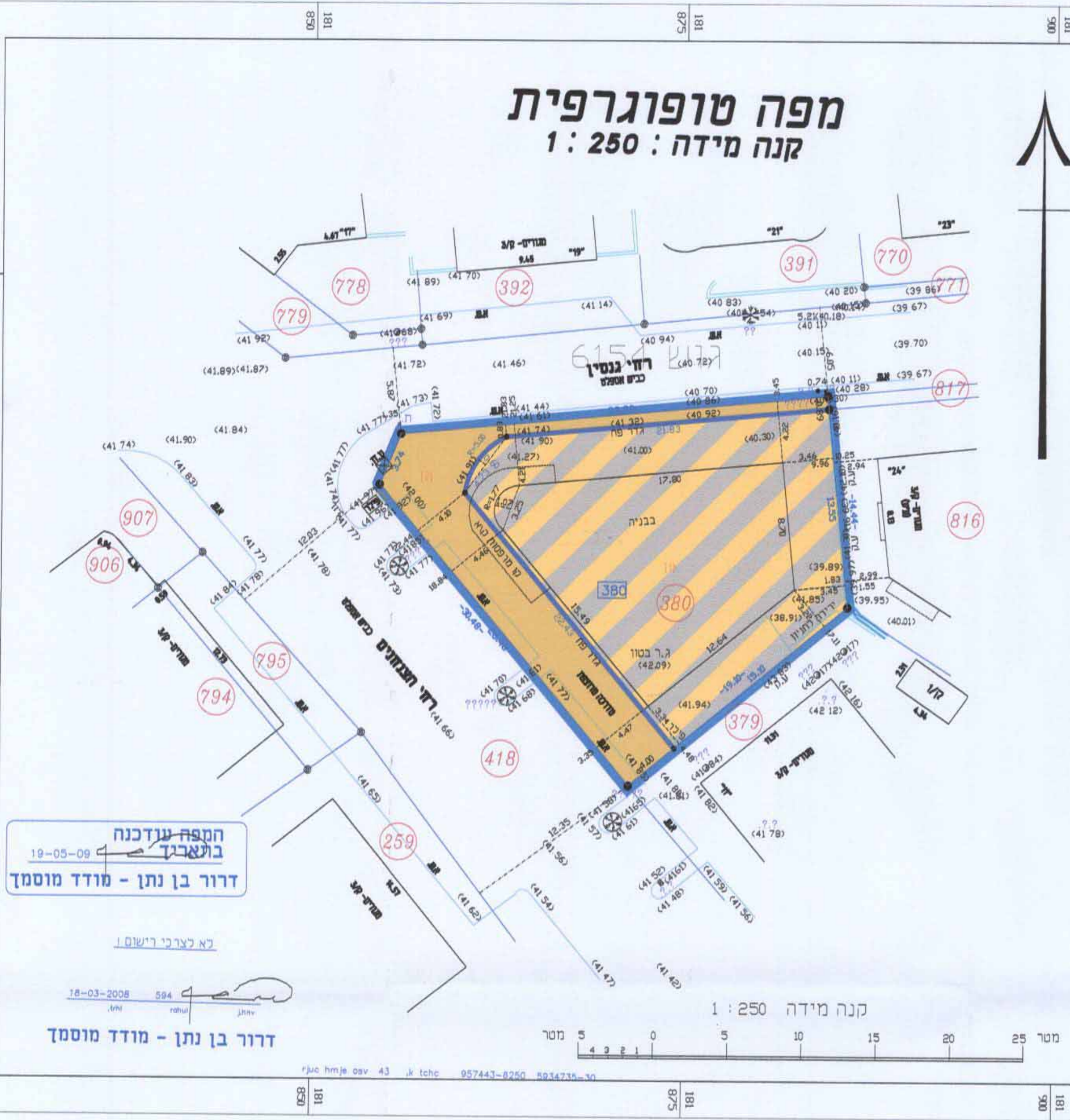

חמפה עודכנה
בועבר
19-05-09
דוד בן נתן - מודד מוסמך

לא לצרכי רישום
18-03-2008
דוד בן נתן - מודד מוסמך

מצב מוצע לתוכנו - מצב מאושר