

תכנית מסי רג\מק\1537

רח' החי"ל 20 - רמת גן
תשריט

סוג התכנית:		מפורטת	
איחוד וחלוקה	סמכות ראשית	היתרים או חרשאות	לכא
לכא	ועדה מקומית	תכנית שניתן מבחוח לחוציא ויתרים	

מחוז : תל אביב
מרחב תכנון מקומי : רמת גן
רשות מקומית : רמת גן
יישוב : רמת גן
שטח התכנית : 501 מ"ר
קנה מידה : 1 : 250

גוש	סוג תגוש	חלקות בשלמותן	חלקי חלקות
6145	מוסדר	733	-

חותמות מוסד התכנון :

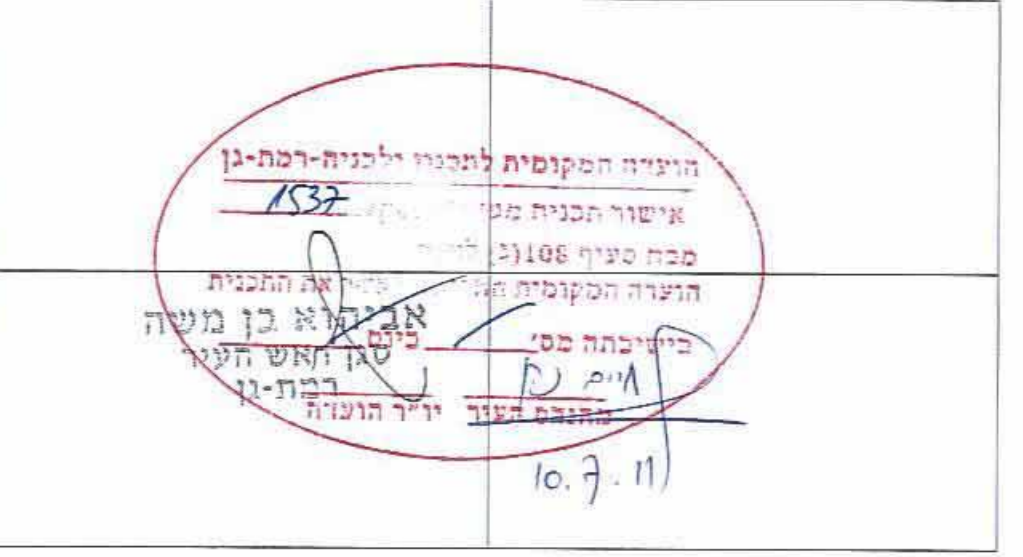

שלב: מתן תוקף מהדורה : 1 תאריך : 04/07/2011

שמות והתימות :

מגיש התכנית	שם פני תעשה	מספר תחת	תאריך
יוזם בפועל	שם הפרדשות מסתת	513649541	6.7.11
בעלי עניין בקרקע	שם הפרדשות מסתת	513649541	6.7.11
עורך התכנית	שם הפרדשות מסתת	72633019	11.4.11
מודד	שם הפרדשות מסתת	28208916	11.7.11

הצהרת מודד :

הריני מצהיר בואת כי סדירות המפה המופגרת/ממצבת המראה ועל לשוכתו זו, נערכה על ידי ביום, והיא הוכנה לפי צוראות נוהל מביאת וכוונתם להראות הוועד ולמנות המודדים שבעתקף, יזמן הוועד והמוסטר, מדידה נרפית, קו כחול (בלבד) ברמה אקסית/מדידה אקסית מלאה בקמת תציר (כולל המו החוול).

רמזי קטוא
החוקר
מספר השינוי
883

תרשים סביבה קרובה
קני"מ 1:2,500

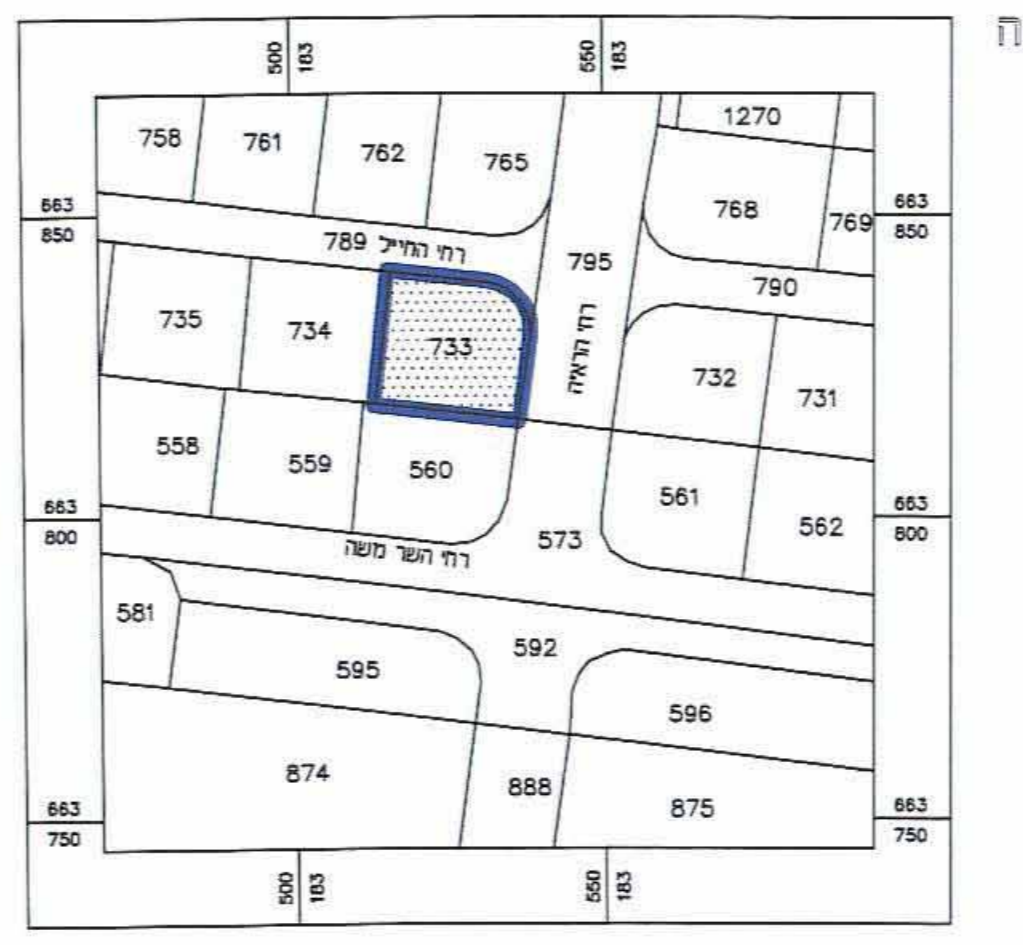

תרשים התמצאות
קני"מ 1:5,000



מצב מאושר קני"מ 1:250

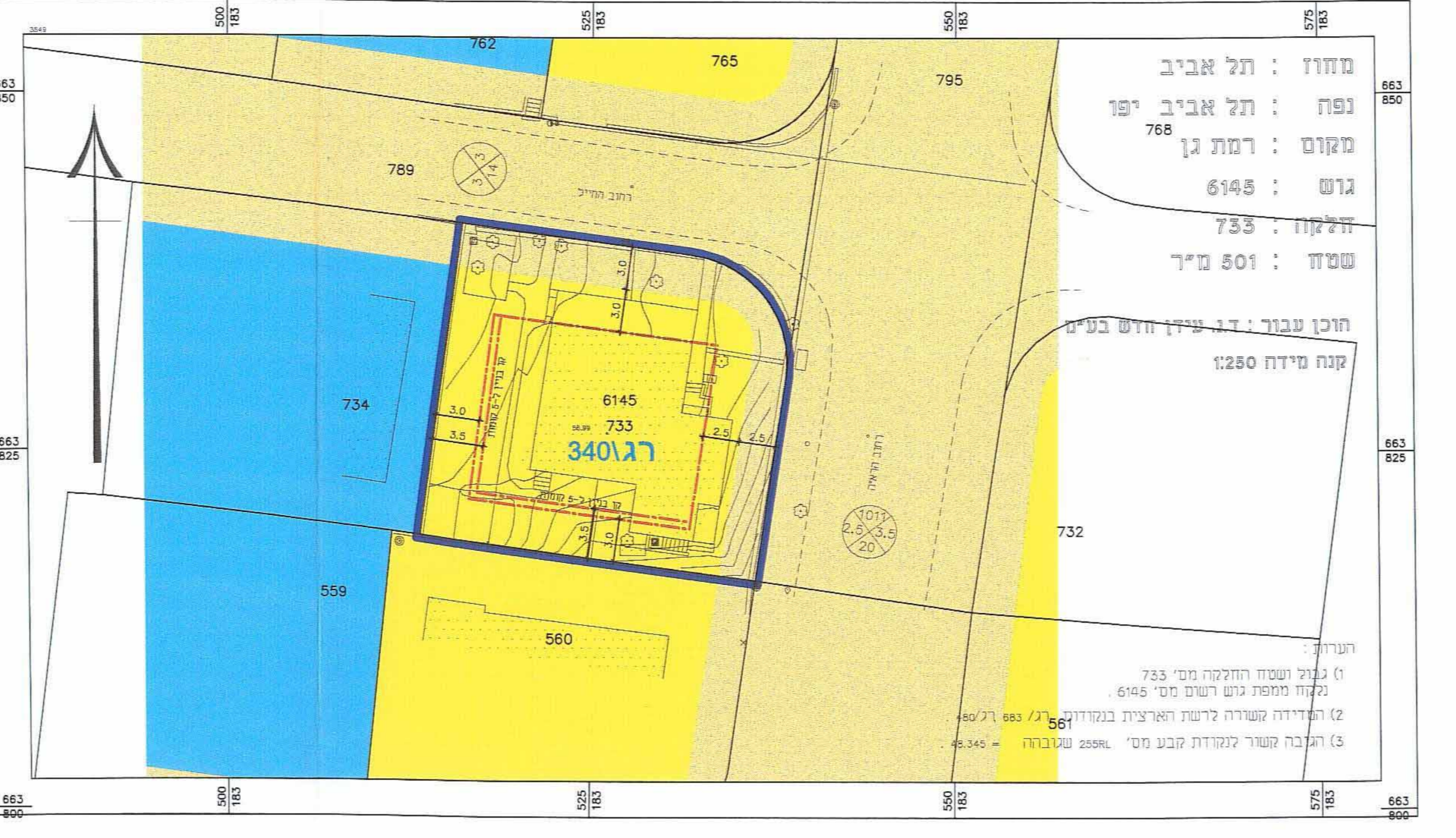

מקרא: מצב מאושר

- גבול התכנית
- קו בניין
- מספר תכנית מאושרת
- מגורים ג'
- מגורים ב'
- דרך מאושרת
- מספר הדרך
- קו בניין
- רחוב הדרך
- * יעוד שלא ע"פ מבאית

מצב מוצע קני"מ 1:250

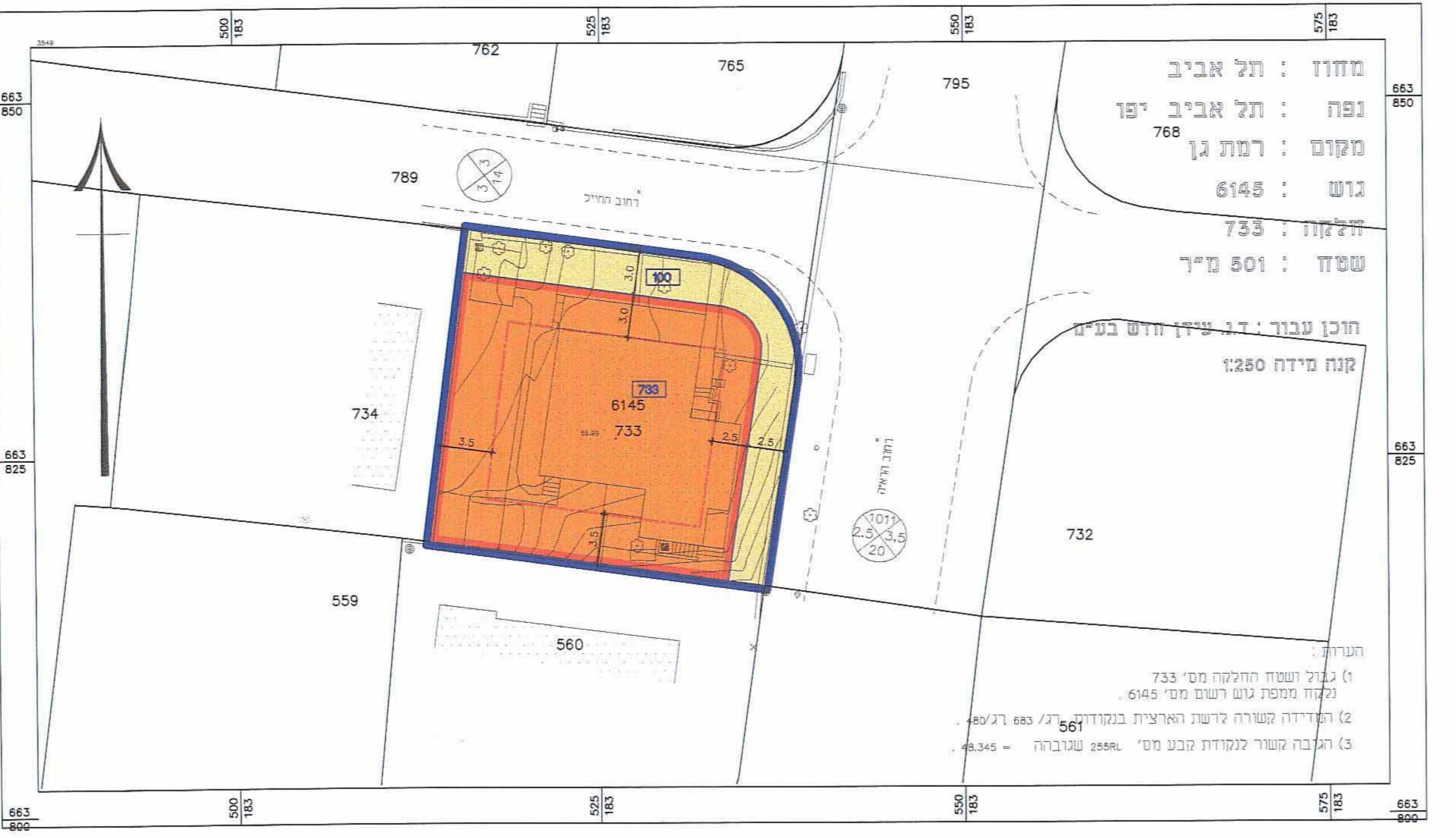

מקרא: מצב מוצע

- גבול התכנית
- קו בניין
- גבול תא שטח ומספרו
- מגורים ד'
- דרך מאושרת
- מספר הדרך
- קו בניין
- רחוב הדרך

מחוז : תל אביב
נפה : תל אביב יפו
מקום : רמת גן
גוש : 6145
חלקה : 733
שטח : 501 מ"ר

חוכו עבור : דג עיין חוש בע"מ
קנה מידה : 1:250

הערות :
(1) גבול ושטח החלקה מס' 733 נלקחו ממפת גוש רשום מס' 6145.
(2) תעדידה קשורה לרשת הארצית בגומדוק 883/27, 683/27.
(3) הגבה קשור לנקודות קבע מס' 258R שגובהה = 43.345