

מצב מוצע 1:500

**מקרא מצב מוצע**

	קו חיצוני
	קו חלקה קיסת
	גבול חלקה קיסת
	גבול גוש ומספרו
	קו בנין
	מסל מגרש קיים
	גבול מגרש קיים
	מספר הדרך
	קווי בנין
	רוחב הדרך
	לוריסה
	זיקת הגאה
	למעבר רגלי
	מסחר ותעשייה
	מספר תא שטח



תרשים התמצאות כללית 1:10000

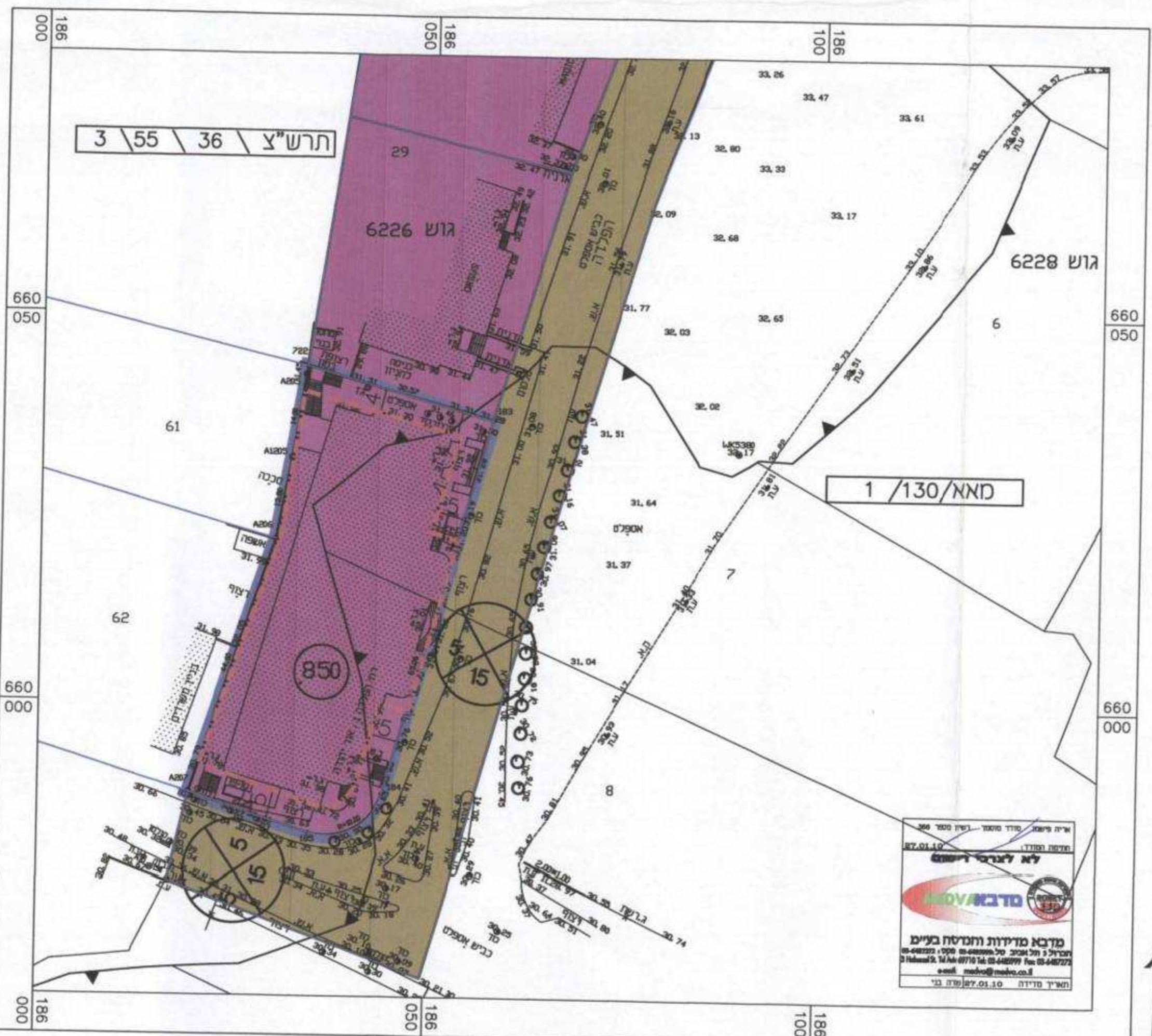

מצב קיים 1:500

**מקרא מצב מאושר**

	קו כחול
	מסל חלקה קיסת
	גבול חלקה קיסת
	מסל מגרש קיים
	גבול מגרש קיים
	גבול גוש ומספרו
	קו בנין
	מספר הדרך
	קווי בנין
	רוחב הדרך
	תעשייה
	דרך מאושרת

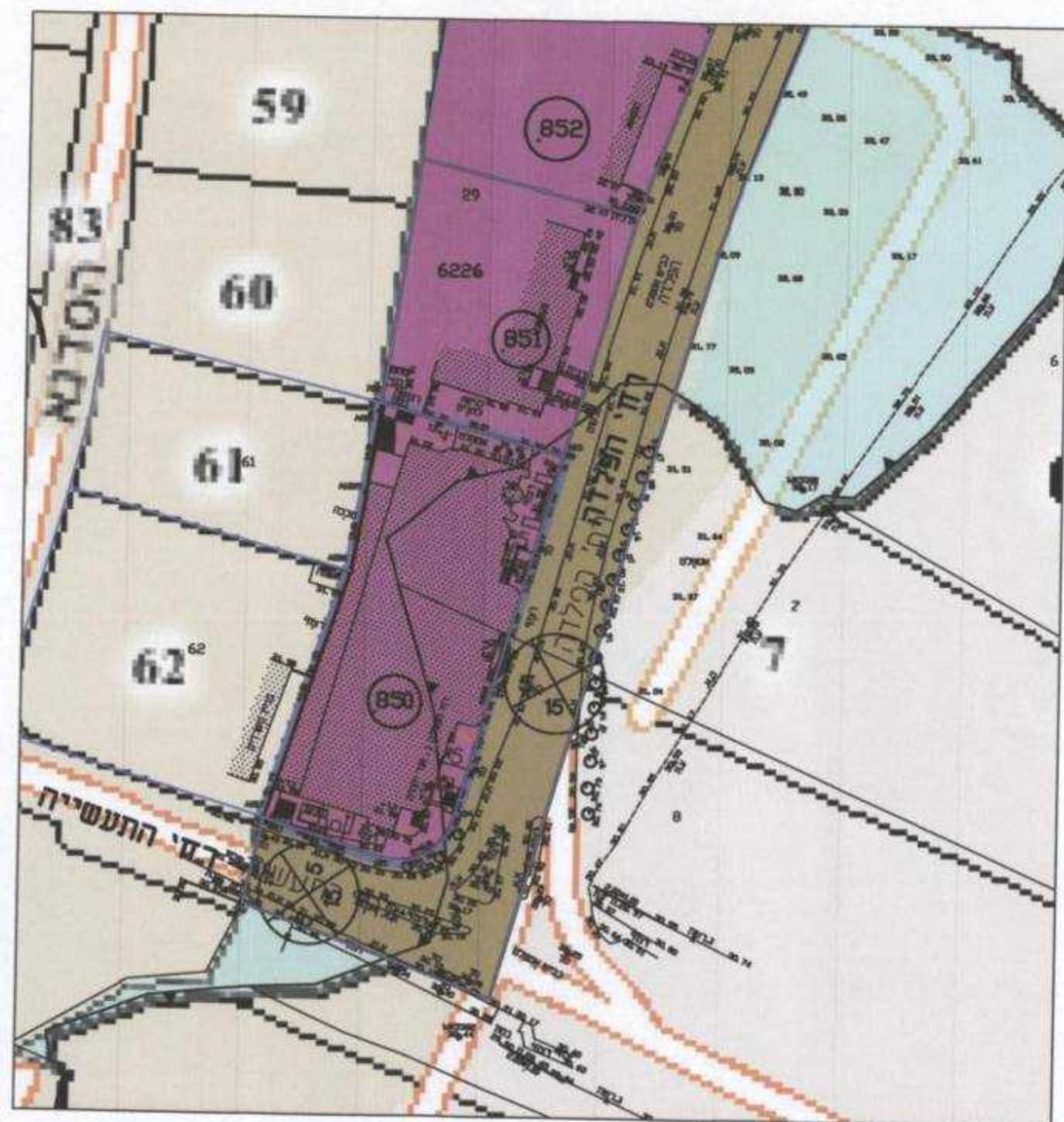

תרשים הסביבה 1:1000

תכנית מס' מאא/537

רח' הפלדה 1, אור יהודה  
תכנית מפורסת

**תשריט**

איחוד וחלוקה	מסכות ראשית	אופי התכנית
-	ועדה מחוזית	תכנית שניתנה מנחה להוציא החוטים

מחוז: תל אביב  
מרחב תכנון מקומי: אור יהודה-אזור  
רשות מקומית: אור יהודה

שטח התכנית: 2,252 דונם  
קנה מידה: 1:500

גושים וחלקות בתכנית:

גוש	סוג הגוש	חלקות בשלמותן	חלקי חלקות
6228	מוסדר		7,8
6226	מוסדר		29

**חותמות מוסד התכנון:**

הועדה המקומית לתכנון ולבניה  
אור יהודה - אזור  
מס' 537/144  
תוכנית מס' 537/144  
שטח 2,252 דונם  
הועדה המחוזית לתכנון  
ולבניה טרחה תיאור ענין תוכנית  
לכנתן תוכנית

**משרד הפנים מחוז תל-אביב**  
תוקף חותמת והכנת תשכ"ח-1965  
אישור תכנית מס' 537/144  
התכנית מאושרת מכח  
סעיף 108 (ג) לחוק  
עלת אות  
יוני היענות המחוזית

שלב: שטח תכנן מהדורה: 6 תאריך: 15/06/11

**שמות וזתימות:**

מניש התכנית	אלנה נחרא מסמך: רח' הפלדה 1 את"ש, אור יהודה מס' 03-5333169
יוזם התכנית	אלנה נחרא מסמך: רח' הפלדה 1 את"ש, אור יהודה מס' 03-5333169
בעל הזכויות בקרקע	אלנה נחרא מסמך: רח' הפלדה 1 את"ש, אור יהודה מס' 03-5333169
עורך התכנית	אורי אהרן רזאל מסמך: רח' נחלת בנימין 17 תל אביב מס' 03-5101148
מודד	אריה פישמן מסמך: הברול 3 ת"א מס' 09-6485999

**הצהרת מודד:**

הריני מצהיר בזאת כי מידת המפה המופגרת לתכנית זו המהווה רקע לתכנית זו נערכה על ידי ביום: 22.1.10 והיא הוכנה לפי הוראות נוהל מבאית ובהתאם להוראות החוק ולתקנות המודדים שבתוקף/דיוק הגו הכחול: קו כחול (אנבלד לבמה אנטימית)

אריה פישמן	368	מדבא מדיניות והנדסה בע"מ
שם המודד	מספר רישון	אריה פישמן, מודד מסמך (368) הברול 3 ת"א, טל. 09-6485999 תאריך: