

מצב מאושר קנ"מ 1:200

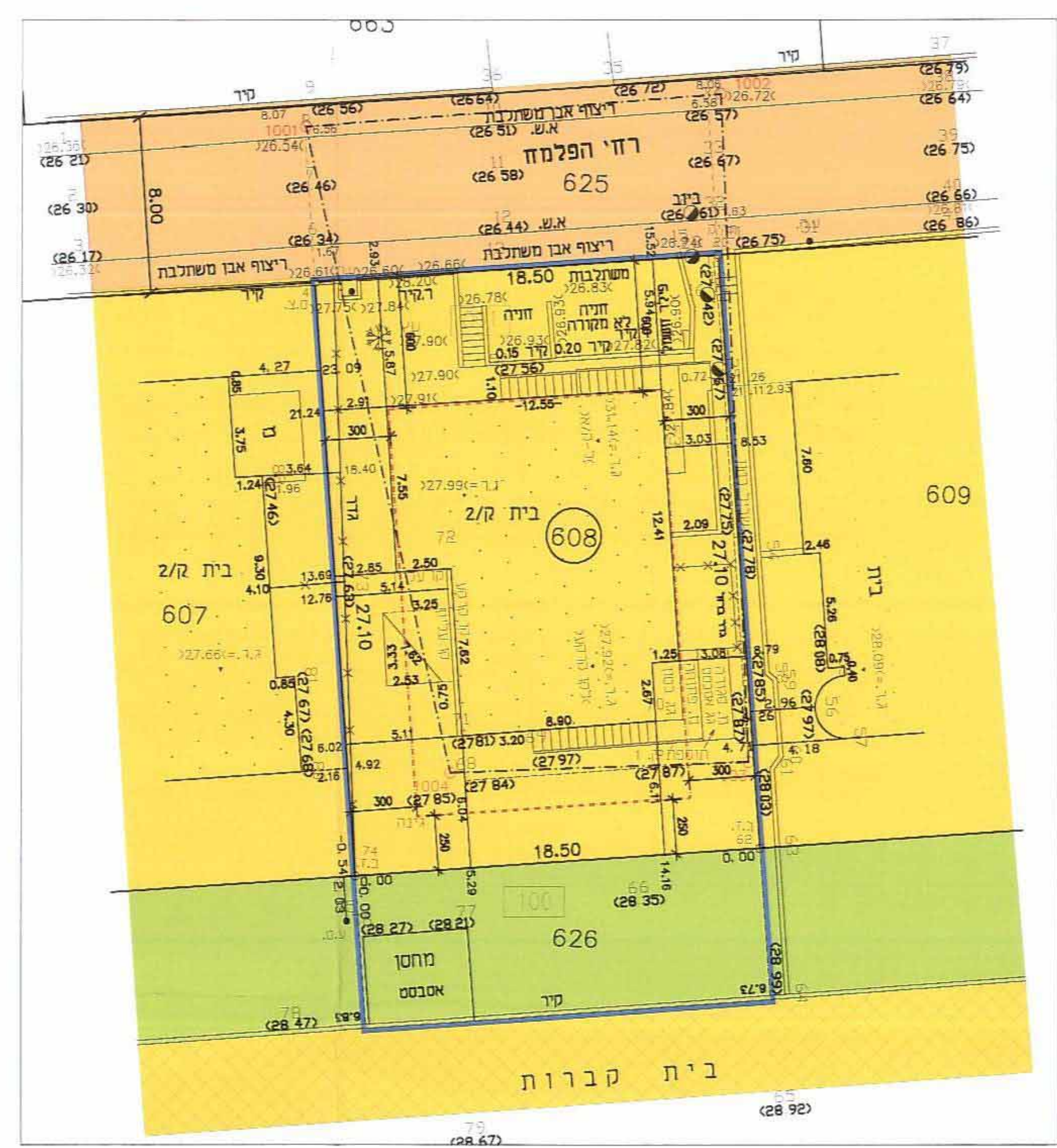

- מגורים א'
- דרך מאושרת
- שטח ציבורי פתוח
- בית קברות
- גבול מרחב תכנון
- קו בנין

מקרא

תרשים התמצאות כללית קנ"מ 1:2500

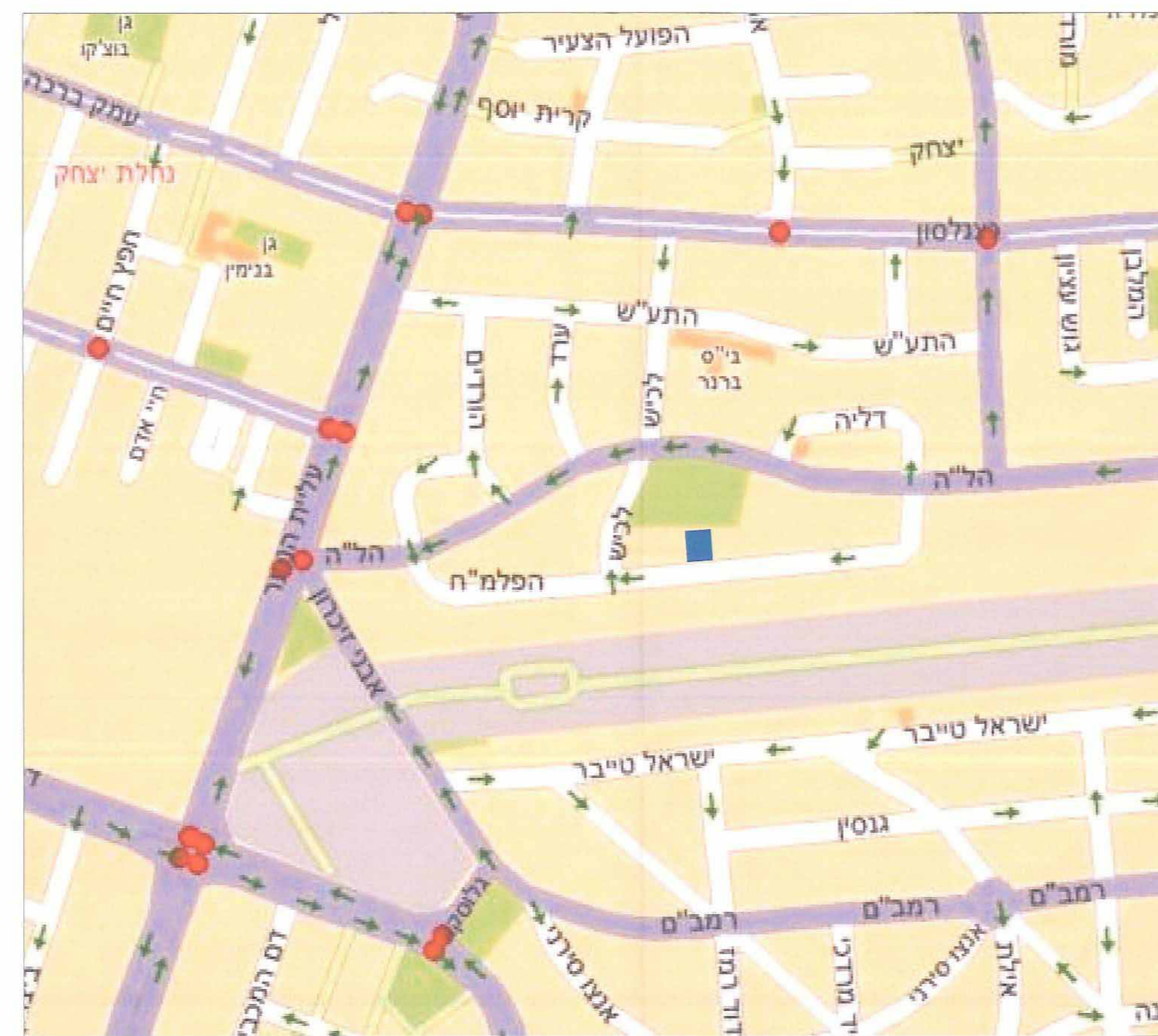

מצב מוצע קנ"מ 1:200

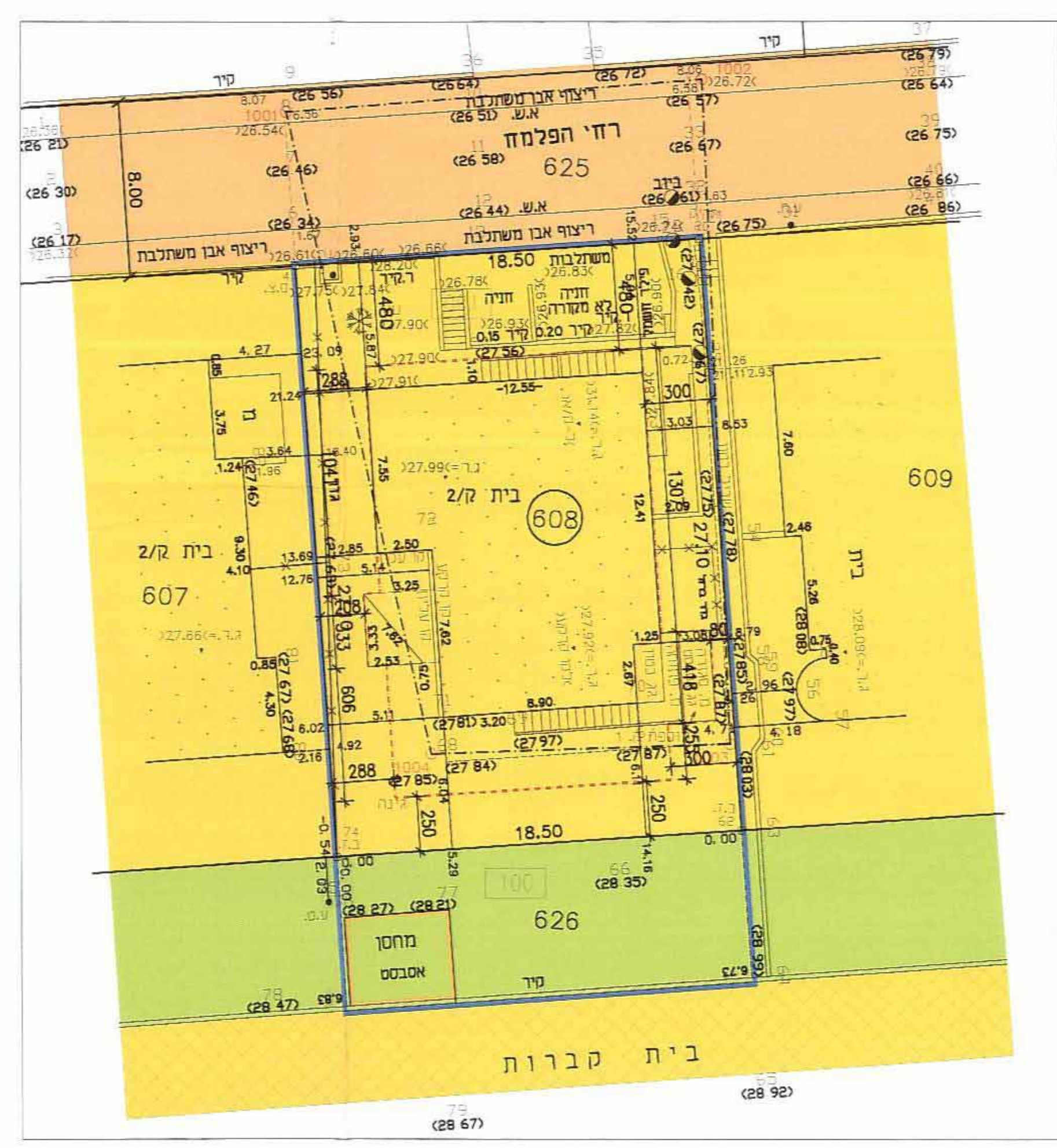

- מגורים א'
- דרך מאושרת
- שטח ציבורי פתוח
- בית קברות
- גבול מרחב תכנון
- קו בנין
- הריסה

מקרא

קנ"מ 1:1250

תרשים סביבה

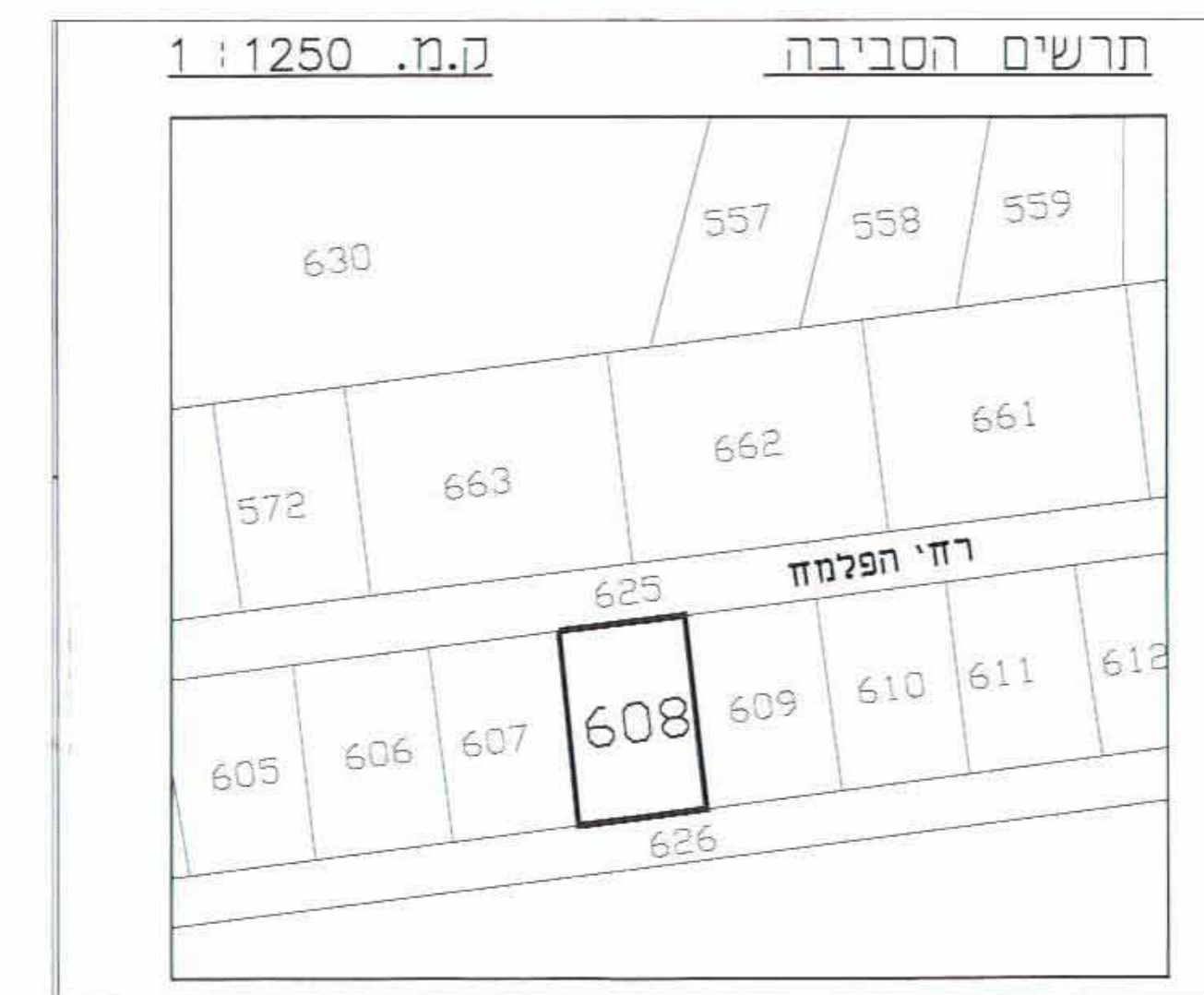

תכנית מסי גבלמק\570

רחי הפלמ"ח 30 גבעתיים  
תכנית מפורטת  
תשריט

איחוד וחלוקה	סמכות ראשית	אופי התכנית
—	ועדה מקומית	תכנית שניתן מכוחה להוציא היתרים

מחזור : תל-אביב 19  
מרחב תכנון מקומי : גבעתיים  
עיר : גבעתיים  
שטח התכנית : 501 מ"ר  
קנה מידה : 1:200

גושים וחלקות בתכנית:

גוש	סוג הגוש	חלקות בשלמותן	חלקי חלקות
6154	מוסדר	608	626

חתימת מודד  
שלב: מתן תוקף מהדורה 1: תאריך: 12/10/17

חותמות מוסד התכנון:

מרחב תכנון מקומי - גבעתיים  
מנהל תכנון מקומי - גבעתיים  
חוק התכנון והבנייה - 5713  
(תשי"ג: 57)  
אישור תכנית מוסד תכנון  
העדה המקומית לתכנון ולבנייה (גבעתיים)  
החליטה בשבתה מיום 25.11.17  
סיום: 25.11.17

שמות וחתימות:

מגיש התכנית	יואל לנג	ישראל
היום בפועל	יואל לנג	ישראל

בעלי הזכויות בקרקע	מנהל מקרקעי ישראל	1
		2

עורך התכנית	יחונתן מוסס לוי-אדריכל	משה חס זל תל אביב	1533-5253195	03-6200255
עורך התכנית				

מודד	סיני גורדון	רחי רופין 9 הרצליה	9585445-09	9588444-09
------	-------------	--------------------	------------	------------

היני תעודי בואת כי מדידת המפה הסופרגרפית/מפנית המרווח רגע חתומה זו, ערכה על ידי ביום: 24.10.17  
והיא היכה לפי הוראת גוף מבאית ובהתאם לדברות הוזה ולמטרת המודדים  
שבתוקף זיוק והקו אכזול והתוסטר מדידה גרפית/קו כחול (בגבד) ברמה אפסית/מדידה אפסית  
מלאה ברשת תפיר (כולל הקו הכחול).

סיני גורדון	498	מספר רישון	הא"י
-------------	-----	------------	------