

תכנית מס' הר/2167

שינוי לתכנית המתאר הר/253 אי ותכניות הר/141 והר/1265
ביטול חלק מדרך ברוחב המסילה

תשריט

איוווד וחלוקה	סמכות ראשית	אופי התכנית
בהסכמה	ועדה מחוזית	תכנית שניתן מכוזה לדציא ריתרים

מחוז: תל אביב
מרחב תכנון מקומי: ועדה מקומית מרחבית הרצליה
רשות מקומית: הרצליה
שם ישוב: הרצליה
שטח התכנית: 1,004 מ"ר
קנה מידה: 1:500

גושים וחלקות בתכנית:

גוש	סוג הגוש	חלקות בשלמותן	חלקי חלקות
6520	מוסדר	69	-

חזמתות מוסד התכנון:

משרד הפנים מחוז תל-אביב חוק התכנון והבניה תשכ"ח - 1965 אישור תכנית מס' 2167/2 התכנית מאושרת מכה סעיף 108 (ג) לחוק גילה ארנון י"ד תשרי תשע"ב	הועדה המקומית לבניה ותכנון-מרחב הרצליה תכנית בנין עיר, מס' 2167/2 החברה ל- התכנית המסלולת ע"י ג.ב.ב. ת.מ.ת. היחידת משקל תכנון ת.מ.ת. דוכמנות ת.מ.ת. בהתאם להחלטת הועדה המחוזית תכנית מס' 2167/2 מסלול תכנון הועדה המחוזית לבניה ותכנון-מרחב הרצליה
---	--

שלב: מתן תוקף מהחזרה: 1 תאריך: 19/11/12

שמות וחתימות:

לא רלוונטי	מסמך:
יחוס בפועל	מסמך:

מניש התכנית	מסמך:	הועדה המקומית לתכנון ולבניה הרצליה
	מסמך:	ר"ד סוקולוב 22 הרצליה
	מסמך:	09-9529845
	מסמך:	09-9591644

בעלי החזכיות בקרקע	מסמך:	
שנים	מסמך:	
69	מסמך:	

מנכ"ל התכנית	מסמך:	לאה קאופר - תכנון עירוני ואזורי אד"ר אלנה ברמן
	מסמך:	ר"ד ליפסקר, טל-אביב 62195
	מסמך:	03-6025067

מודד	מסמך:	חנין בראסי
	מסמך:	תרגום לאישית ומודת מוסמכת
	מסמך:	ת.ד. 8235, מ"ב ברחוב 40400
	מסמך:	09-7990958

הצורת המודד:

הרי משרד הפנים באש"כ חידש תחם המסמך והתכנית והצורה רשומה. שטח של 111 ק"מ. המבנה והשטח של הרצליה תכנון עיריית הרצליה. המשרד הפנים אישר את התכנית. המשרד הפנים אישר את התכנית. המשרד הפנים אישר את התכנית.

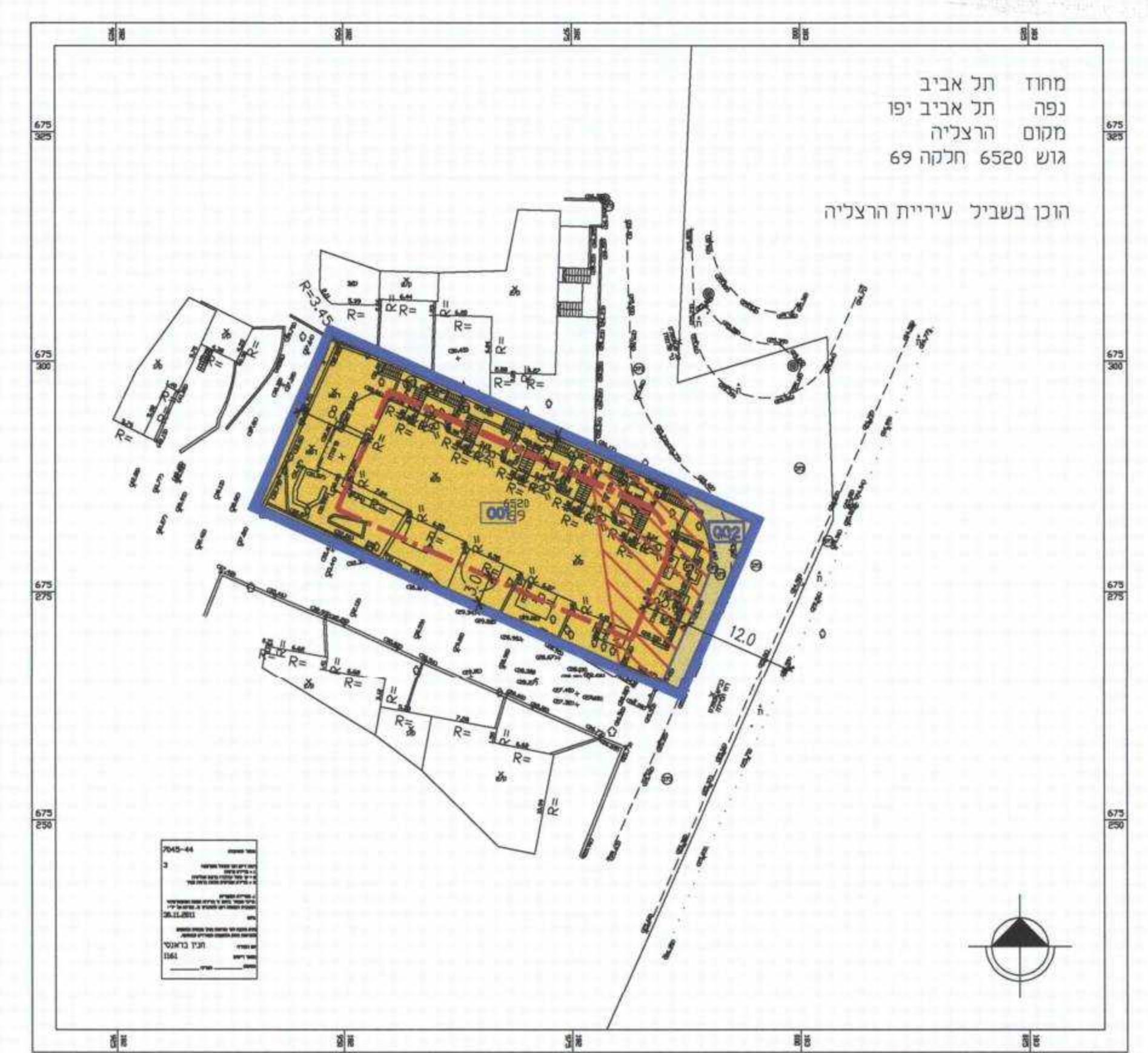

מצב מוצע
קנ"מ 1:500

מקרא מצב מוצע

- גבול התכנית
- מגורים ב'
- דרך מאושרת
- דרך לביטול
- קו בנין
- מספר תא שטח (מגרש חדש)
- גבול חלקה ומספרו
- גבול גוש
- מספר גוש



תרשים מקום
קנ"מ 1:2,500

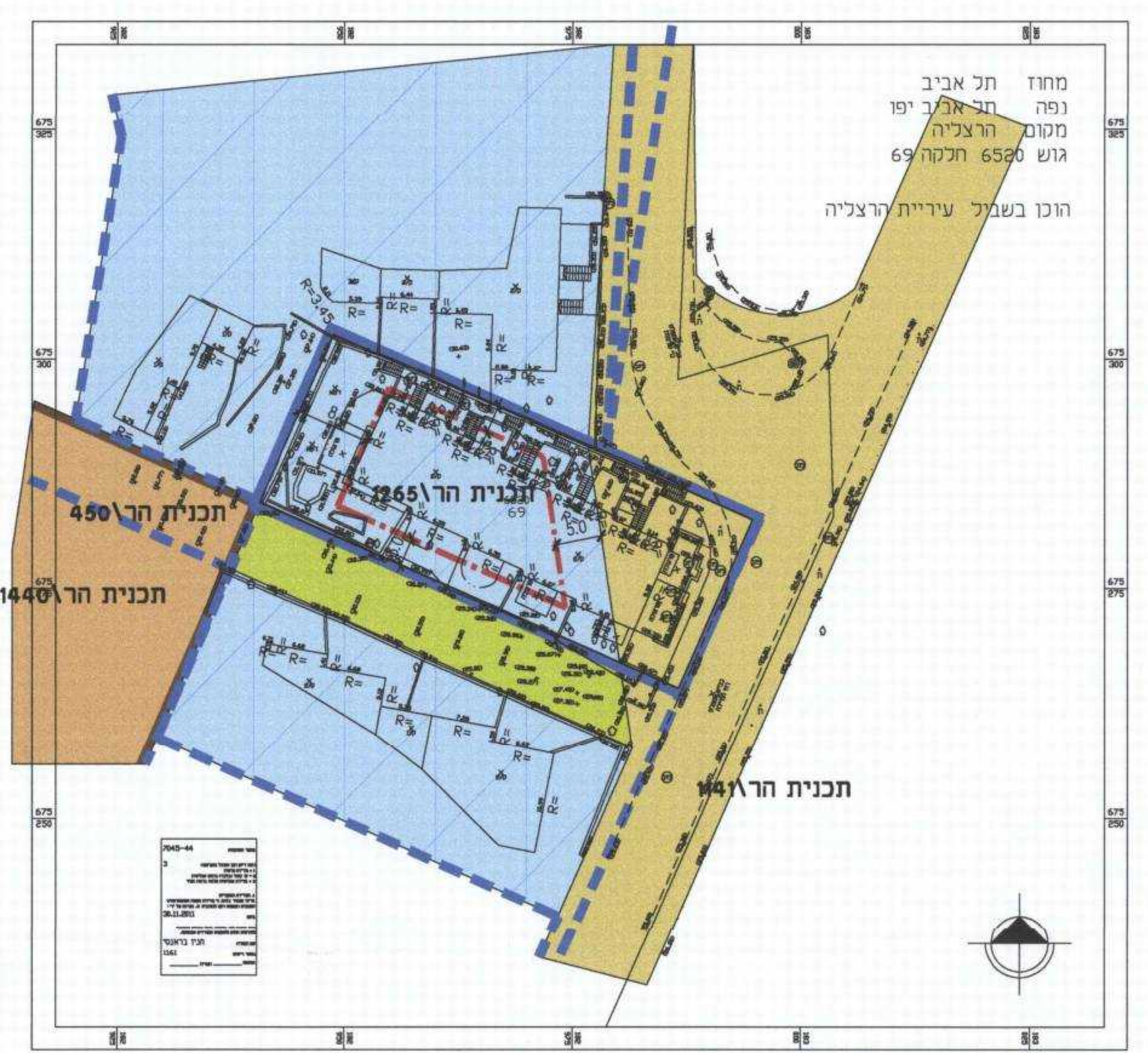

מצב מאושר
קנ"מ 1:500

מקרא מצב מאושר

- גבול התכנית
- גבול תכנית מאושרת
- מגורים ב' מוגבל
- שטח ציבורי פתוח
- מגרש בנין ציבורי
- דרך מאושרת
- קו בנין
- גבול חלקה ומספרו
- גבול גוש
- מספר גוש

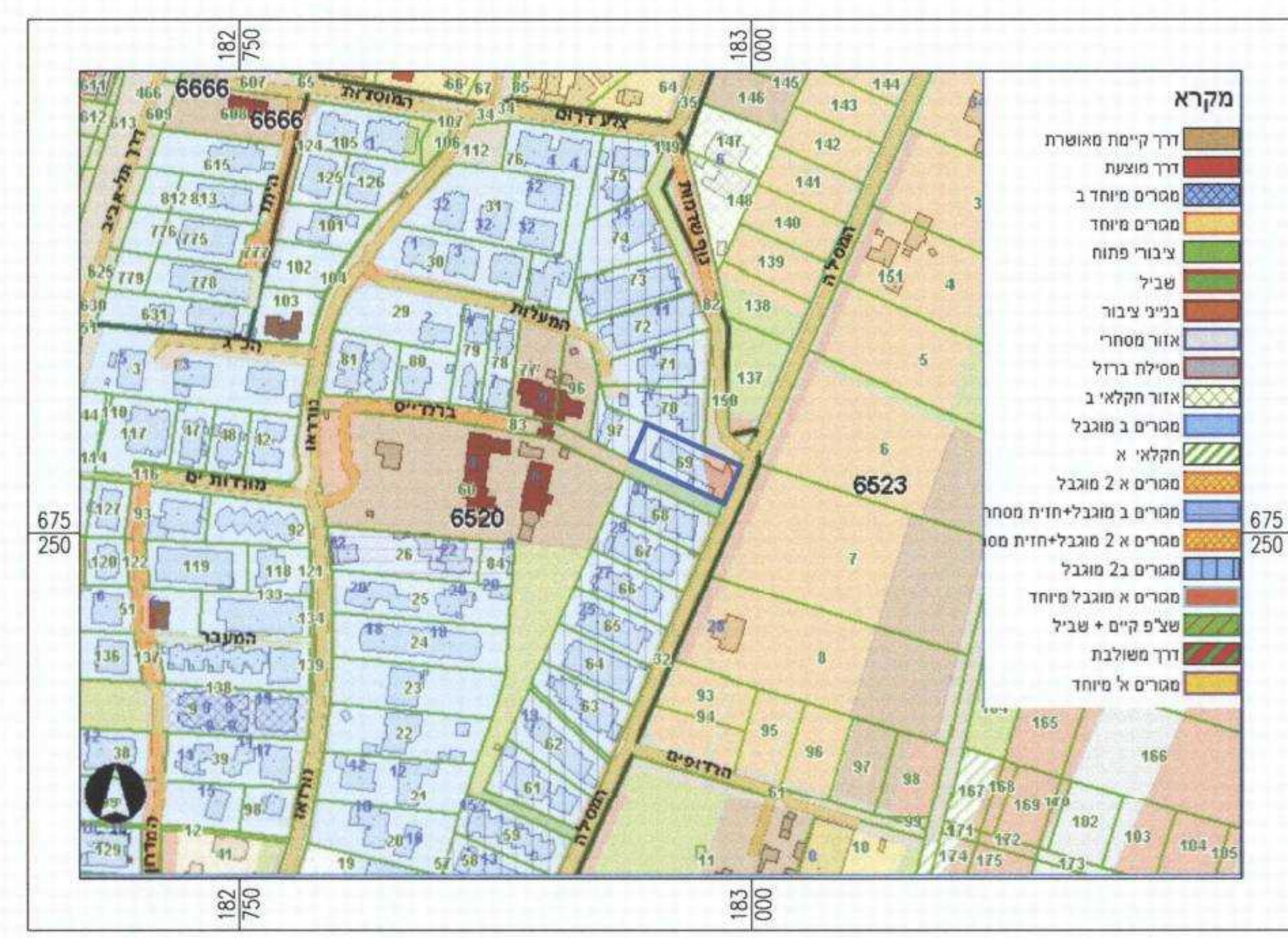

תרשים סביבה
קנ"מ 1:2,500