

תכנית מס' תא\3859

סלומון 7 פינת הנגב

שינוי מס' 1 לשנת 2002 של תכנית 2349 על כל שינויה
שינוי מס' 2 לשנת 2002 של תכנית "F" על כל שינויה
שינוי מס' 3 לשנת 2002 של תכנית 44 על כל שינויה

תכנית מפורטת

תשרים

איחוד וחלוקה	טכנות ראשית	אופי התכנית
-	ועדה מחודדת	תכנית שנייה מכוונה להוציא ורתרים

מחזור: תל אביב
מרחב תכנון מקומי: תל אביב-יפו
רשות מקומית: תל אביב-יפו
שטח התכנית: 1,011 מ"ר
קנה מידה: 1 : 500

גושים וחלקות בתכנית:

גוש	שטח הגוש	חלוקה בשלמותו	חלקי חלוקה
8937 <td>מוסדר</td> <td>23</td> <td></td>	מוסדר	23	

חזרת מוסד התכנון:
העדה המקומית לתכנון ולבניה תל-אביב-יפו
שם התכנית: 3859 ת.א. סלומון 7 פינת הנגב
חוק התכנון והבניה תשכ"ח - 1965
אישור תכנית מס' 3859 ת.א. סלומון 7 פינת הנגב
הועדה המחוזית לתכנון ולבניה תל-אביב-יפו
ביום 3.9.12
נ"ל
החלטת הוועדה המחוזית לתכנון ולבניה תל-אביב-יפו
תאריך: 05.12.12

שלב: לקראת מתן ותקף
מחודדת: 4
תאריך: 05.12.12

שמות וזחיתות:

יזום התכנית	שם: חובי שקלודי בע"מ מסמך: חובבי ציון 20 ירושלים 92226 הוא: 03-6869660 יחסי: 054-4262987
בעלי הקרקע	שם: חובי שקלודי רווחי האזרחים (ע"פ הפורום בירואת רחובות) מסמך: חובבי ציון 20 ירושלים 92226 הוא: 03-6869660 יחסי: 054-4262987
עורך התכנית	שם: דוד אבידן אדריכלים מסמך: שד"ח 36 ת"א הוא: 03-5220552 יחסי: 03-5291759
מודד	שם: גורן גוסמן מסמך: צו"ר ישראל 40 ת.א. 8775 הוא: 054-4389073 יחסי: 054-4389073

רצוי מצדו בואו כי מידיו תופה ותפוצצות/מטבית תחזרה רשם לתכנית זו,
וערכו על ידי בנים.
ודא ותסור לפי רחובות מהם כולל נכונותם להוציא חוקה ולמסות חודדים במועצה
דוק ודא הכול ורחובות: מדינה גרפת / ס כחול (בכ"ב) בנות אלמית / מדינה אלמית
מלא בנות חדר (כולל חס הכחול)
גוסמן ולי 9/12/12
שם המודד: אבידן
מספר רישיון: 389073
תאריך: 05.12.12

תרשים מקום

קנ"מ 1:1250

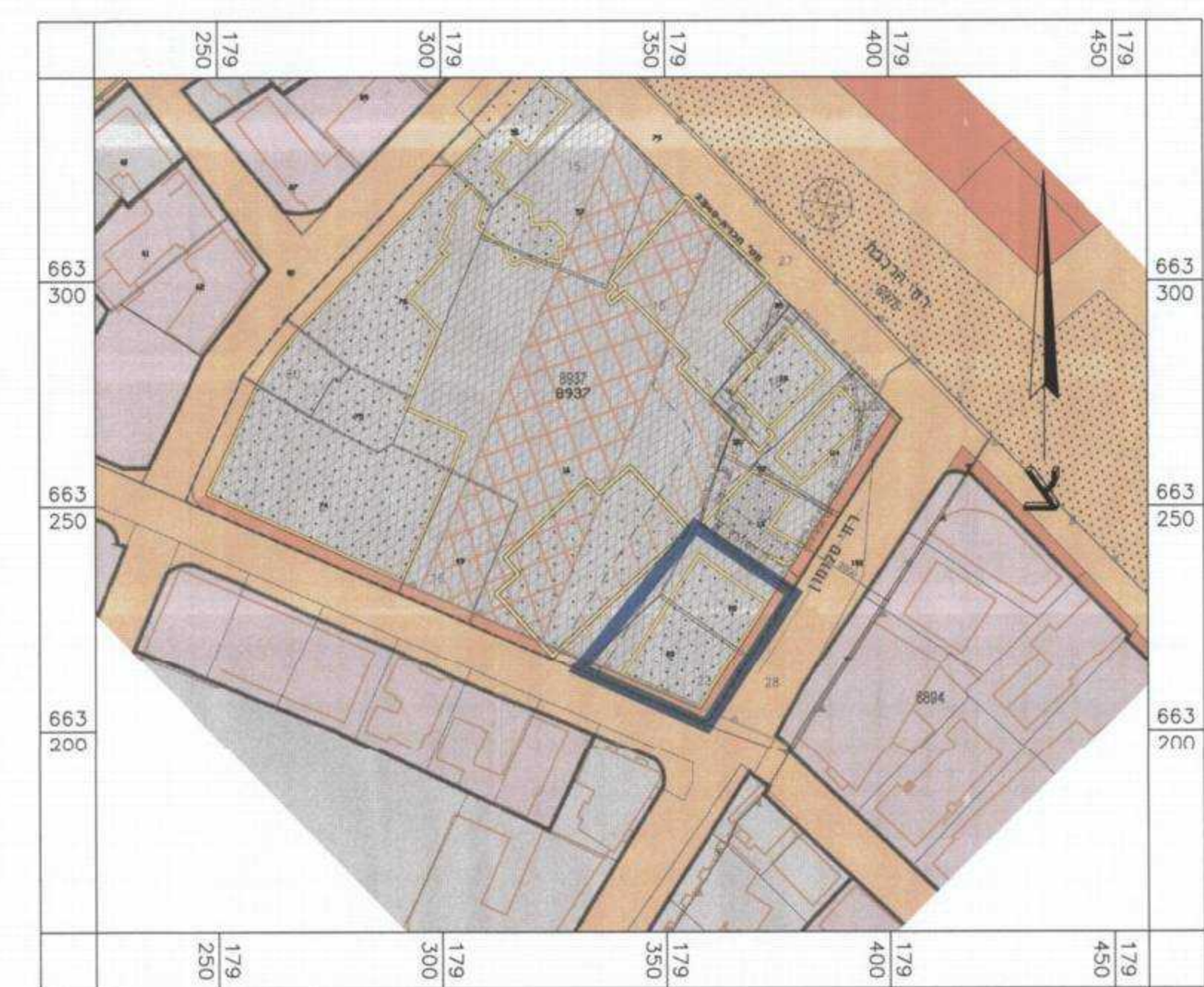

תרשים סביבה

קנ"מ 1:5,000

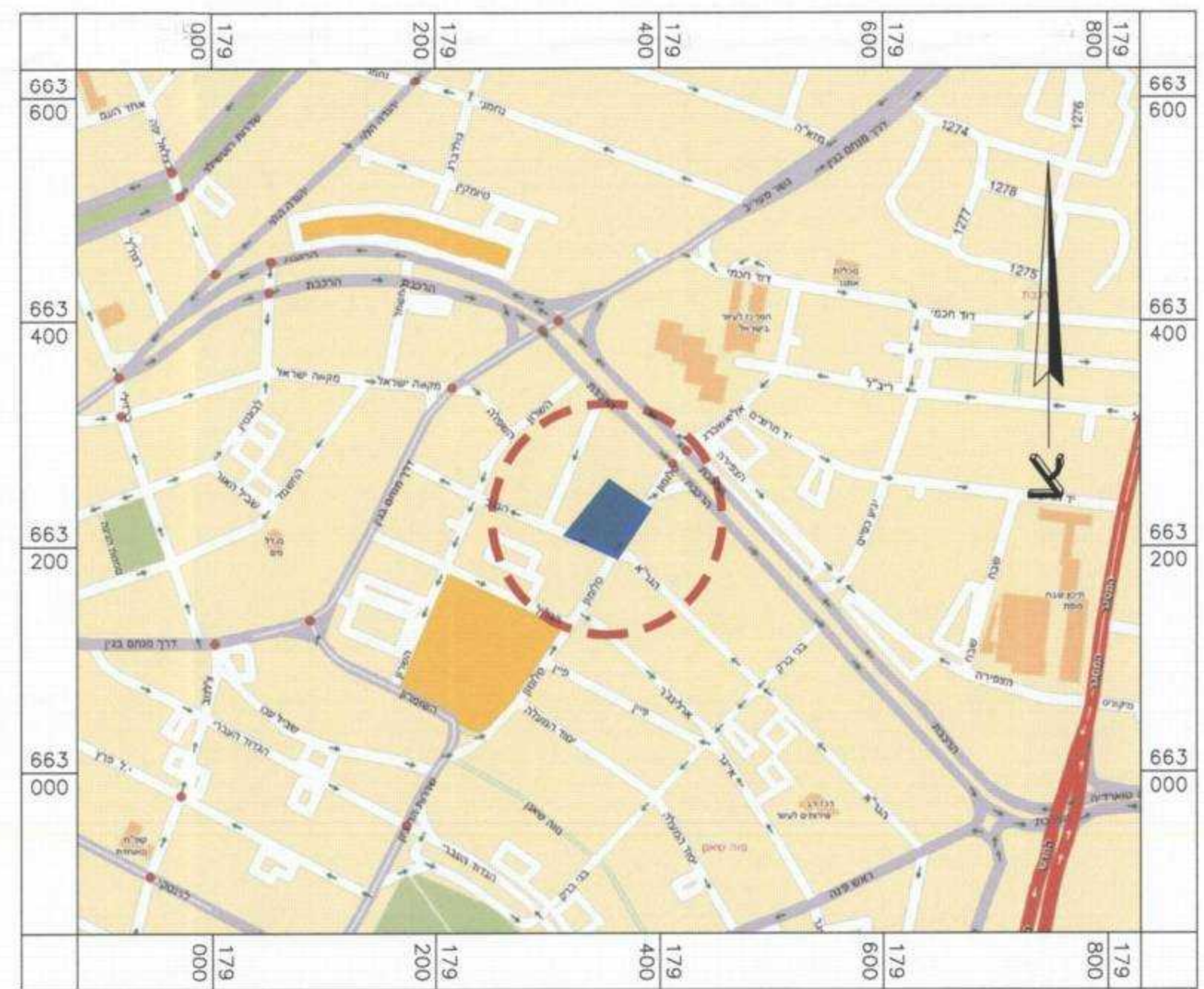

מצב מאושר

קנ"מ 1:500



מקרא מצב מאושר

- דרך מוצעת
- דרך קיימת
- אזור מסחרי
- אזור תעשייה
- שטח רכבת
- מרכז עסקים ראשי
- בנין להריסה
- זיקת הגנה למעבר הציבור
- זיקת הגנה לכלי רכב
- דרך לביטול
- גבול תכנית
- גבול תכנית קיימת
- גבול גוש
- גבול חלקה קיימת
- מס' ס. דרך
- קו כני שטחי
- חתך הדרך

מצב מוצע

קנ"מ 1:500

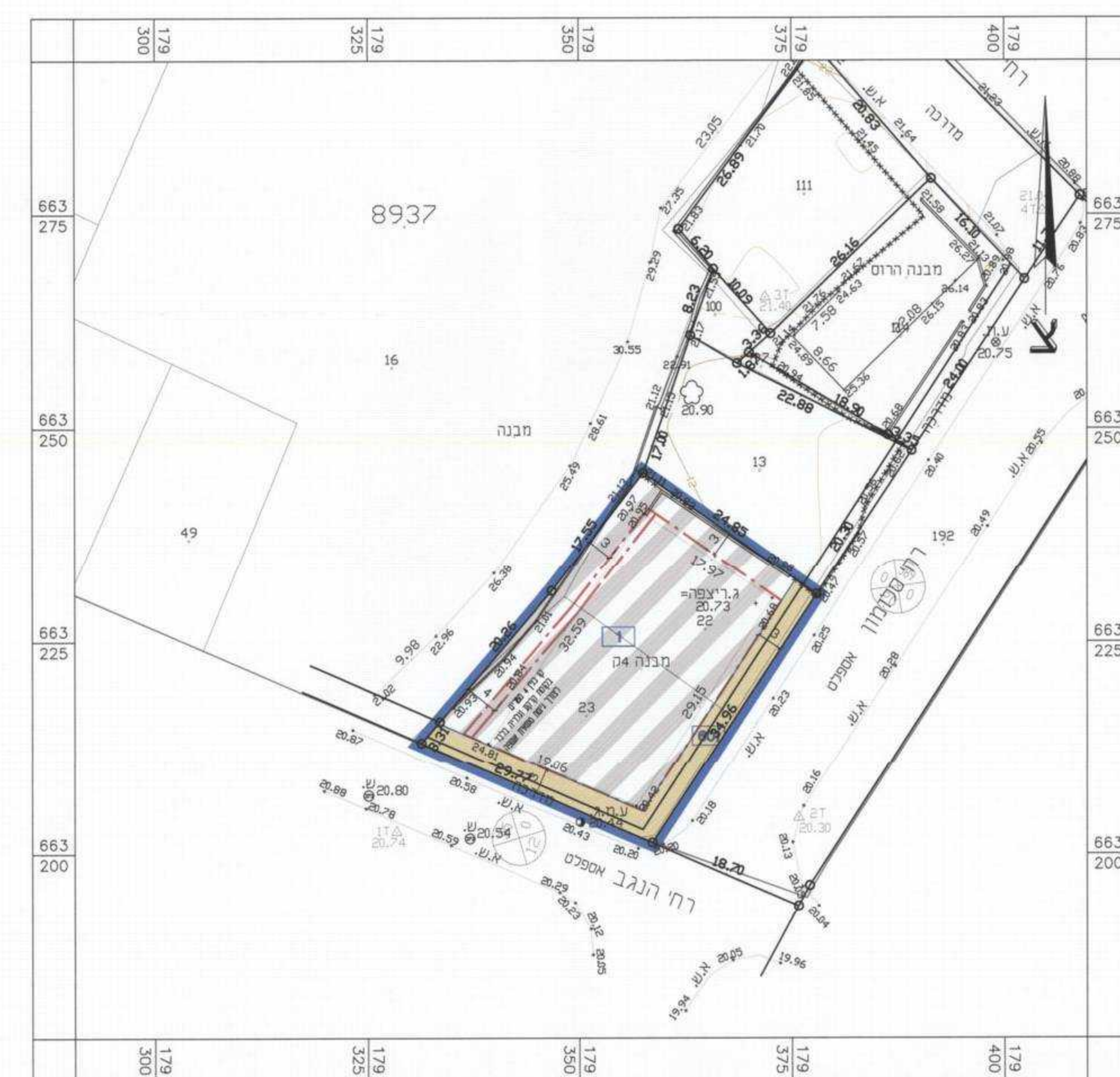

מקרא מצב מוצע

- גבול תכנית
- גבול גוש ומספרו 9543
- גבול חלקה ומספרו 32
- גבול תא שטח ומספרו 101
- קו בניין
- דרך מאושרת
- מע"ר