

תכנית תאמקו 4016

"הכובשים 42-46"

תכנית מפורטת

תשריט

אחיד וחלוקה	סמכות רשמית	אופי התכנית
אחיד בחובות הכלכליים	מוסרית	תכנית שניתן מכוחה להוציא חתימת

מחזור: תל-אביב
 מרחב תכנון מקומי: תל-אביב
 רשות מקומית: תל-אביב
 שטח התכנית: כ-1622 מ"ר
 קנה מידה: 1:280

גושים וחלקות בתכנית:

גוש	סוג הגוש	חלקות בשלמותן	חלקי חלקות
7229	מוסדר	17,18,19,20	

חתימת מוסד התכנון:

הועדה המקומית לתכנון ולבניה תל-אביב-יפו
 תפקיד התכנון והבניה - 500
 אשיר חביבי סגן (מחוקק)
 תכנון 42-46
 התכנית מפורטת ככה סוף מס' 48 (א) לחוק
 תאריך: 23.12.2012
 חתימת אשיר חביבי
 חתימת אשיר חביבי

שלב: מילוי תנאים למתן תוקף | חהדורה: 1 | תאריך: 3.12.2012

שמות וחתימות:

שם	תפקיד	חתימה	תאריך
נרדן חביבי	שרת	[חתימה]	05/04/2014
דניאל פרש	שרת	[חתימה]	05/04/2014
דניאל פרש	שרת	[חתימה]	05/04/2014
דניאל פרש	שרת	[חתימה]	05/04/2014
דניאל פרש	שרת	[חתימה]	05/04/2014
דניאל פרש	שרת	[חתימה]	05/04/2014
דניאל פרש	שרת	[חתימה]	05/04/2014
דניאל פרש	שרת	[חתימה]	05/04/2014
דניאל פרש	שרת	[חתימה]	05/04/2014
דניאל פרש	שרת	[חתימה]	05/04/2014

הצהרת המודד

נתן מספר באתר כי פירוט המפרט/התכנית/החזויה רשם לתכנית זו, מתבטל על ידי ביום...
 חתימת המודד: [חתימה]
 חתימת האחיד: [חתימה]

מצב מאושר ק.מ. 1:250

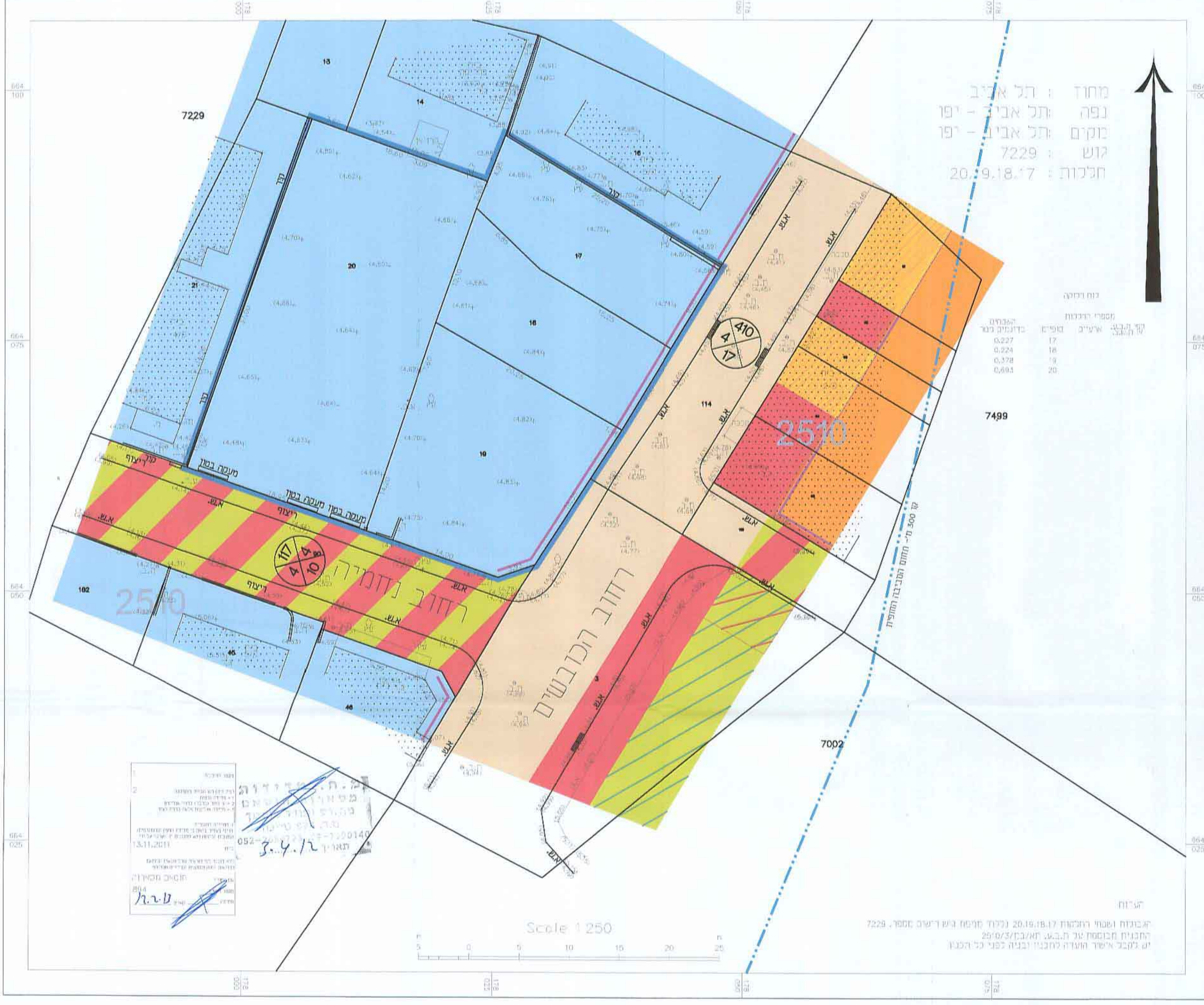

מקרא מצב מאושר

- גבול חובות
- גבול חלקה
- חזית מסחרית
- חזית חסימת
- בנינים להריסה
- דרך כביש
- דרך מאשרה
- דרך חוצת
- דרך משלבת
- שפיץ חוצצ
- מגורים ב
- מגורים מיוחד
- מספר חלקה: 21
- גבול חלקה: [צורה]
- מספר חדר: 500
- סוג בנין: 5
- רחוב הדרך: 500
- מספר חתימת המוסד: 2510
- בנין קיים: [צורה]
- הערות: מישור יעדים על פי הכותל מאשרות



מפת התמצאות ללא ק.מ.



תרשים טביבה קני"מ 1:1250

מצב מוצע ק.מ. 1:250

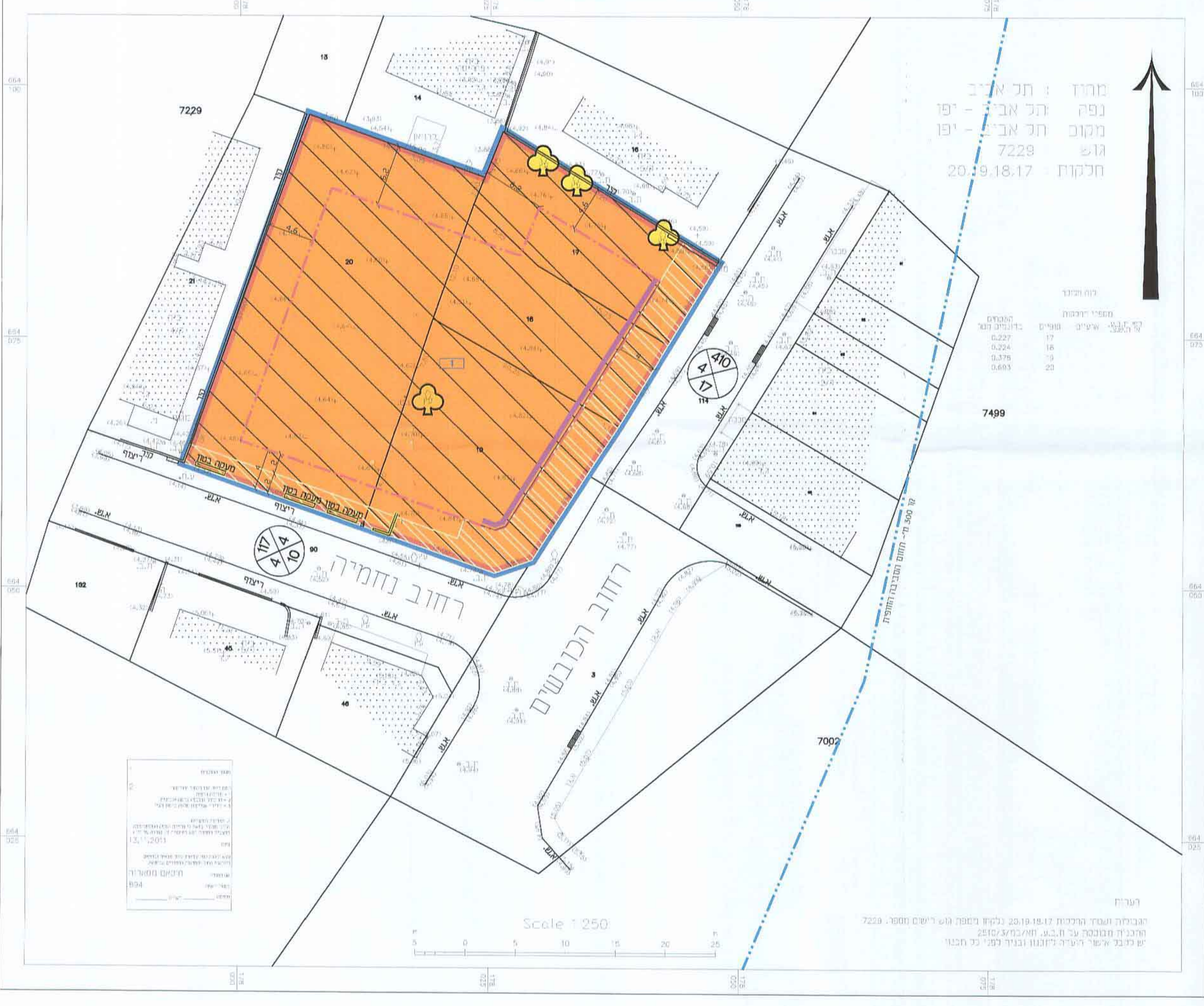

מקרא מצב מוצע

- גבול חובות
- גבול חא שטח
- סו בנין
- חזית חסימת
- חזית מסחרית
- להריסה
- דלת רחא
- למעבר רגלי
- שטח כאחד
- וחלוקה חדשה
- מגורים ד'
- מספר חא שטח: 0000
- מספר חדר: 500
- סוג בנין: 5
- רחוב הדרך: 500
- פי / עצים להחמשה: [צורה]
- עשועצים לעסירה: [צורה]
- בנין קיים: [צורה]