

תכנית מסי בב\מק\3143

יצירת דירת גג ברח' ההגנה 3
תכנית מפורטת

תשריט

איחוד חלקה	סמכות ראשית	אופי התכנית
74א	ועדה מחוזית	תכנית שניתן מכוחה להוציא דחמים

מחוז: תל אביב
מרחב תכנון מקומי: בני ברק
רשות מקומית: בני ברק
ישוב: בני ברק

שטח התכנית: 458 מ"ר
קנה מידה: 1 : 1250

גושים וחלקות בתכנית:

גוש	סוג תגוש	חלקות בשלמותן	חלקי חלקות
6195	מוסדר	23	---

חתימת מודד
לייפמן לאוניד
3143
31.10.2012

שלב: מתן תוקף **מחזור:** תאריך: 18.10.2012

שמות וחתימות:

מניש התכנית	עוד אישור בע"מ
דוד יאירוביץ	דוד יאירוביץ
דוד יאירוביץ	דוד יאירוביץ

חיסום בפועל

חיסום	חיסום	חיסום
לא רלבנטי		

בעלי חוכיות במקרקע

חש	שם	חלק	חלק	חלק
1	דוד יאירוביץ	100%		
2		100%		
3		100%		

עורך התכנית

שם	מ.ר. 37304	מ.ר. 37304
ת.ד.	בילדן 24 רמת גן	בילדן 24 רמת גן
טל	03-8163514	03-8163514
פקס	077-7055655	077-7055655
דואר אלקטרוני	ira@ira.net.il	ira@ira.net.il

מודד

שם	לייפמן לאוניד	מ.ר. 832
ת.ד.	ת.ד. 9312 פתח תקווה	ת.ד. 9312 פתח תקווה
טל	03-9310021	03-9310021
פקס	03-9310021	03-9310021
דואר אלקטרוני	ira@ira.net.il	ira@ira.net.il

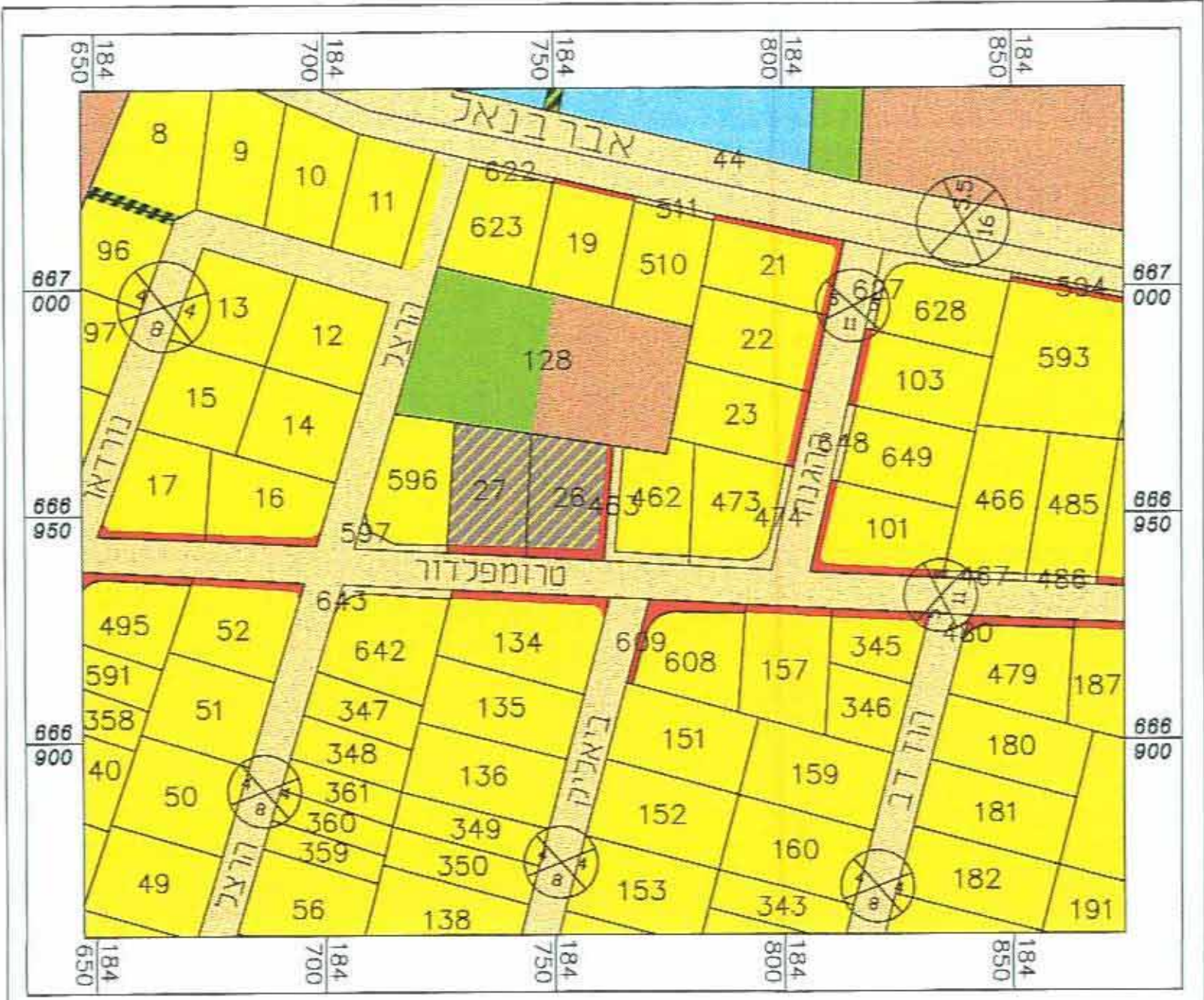

סגור תרשים סביבה

גבול חוכנית	גבול גוש	דרך קיימת מאושרת
גבול תא שטח	גבול גוש	דרך מוצעת
קו בנין	מגורים ב	מגורים ג
מגורים ג	מגורים ג.ה. מסחרית	בנייני ציבור
רוחבה מספר הדרך	ציבורי פתוח	שבידי כחוכני דגל
טווי בנין		
רוחב הדרך		

מטרא מצב מאושר

גבול חוכנית	גבול תא שטח	קו בנין	מגורים ג
קו בנין	קו בנין	מגורים ג	רוחבה מספר הדרך
מגורים ג	מגורים ג	טווי בנין	רוחב הדרך

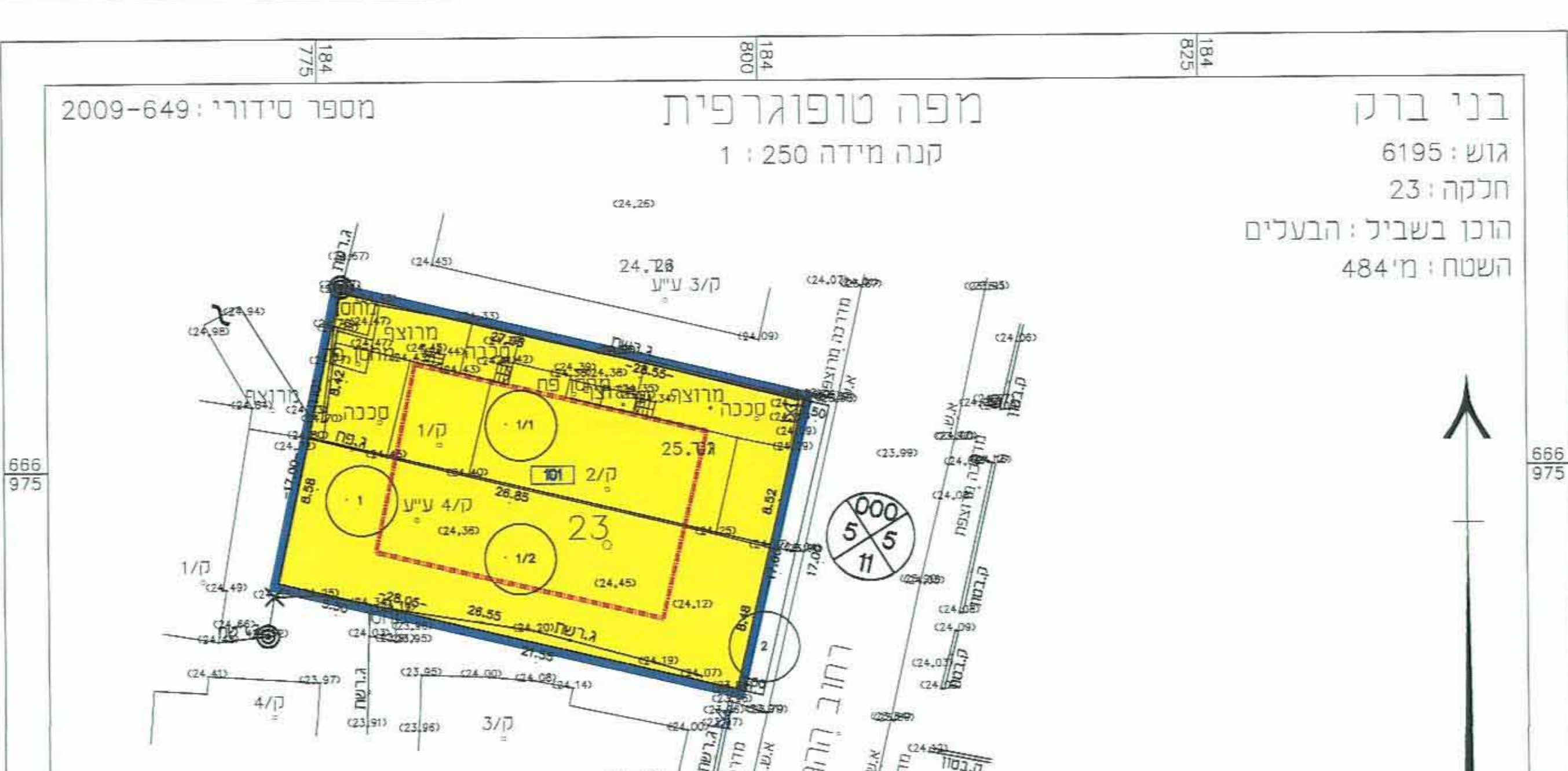

- הערות:**
- המטרה של שמה נערכה המפה: ת.ב.ע.
 - שיטת ביצוע העבודה הפלנימטרית - דיסטומט
 - שיטת ביצוע העבודה האלקטרונית - דיסטומט ואיזון
 - הגבולות ושטח חלקה 23 מבוססים על מפת גוש רשום 6195
 - הגבולות משוריה נדרשת הגבהים הארצית.
 - המפה משוריה נדרשת הארצית.
 - הגבהים רשומים בסוגריים
 - טרם חולקה תכנון יש לקבל אישור והנחיות הרשויות

לייפמן לאוניד
מ.ר. 832
03-9310021
0522-959820

לא לצרכי רישום
05.01.2011

מ.ר. 832
03-9310021
0522-959820

מטרא מצב מוצע

גבול חוכנית	קו בנין	נדרסה	גבול תא שטח	מגורים ג
קו בנין	קו בנין	מגורים ג	רוחבה מספר הדרך	טווי בנין
מגורים ג	מגורים ג	רוחב הדרך	מספר תא שטח	

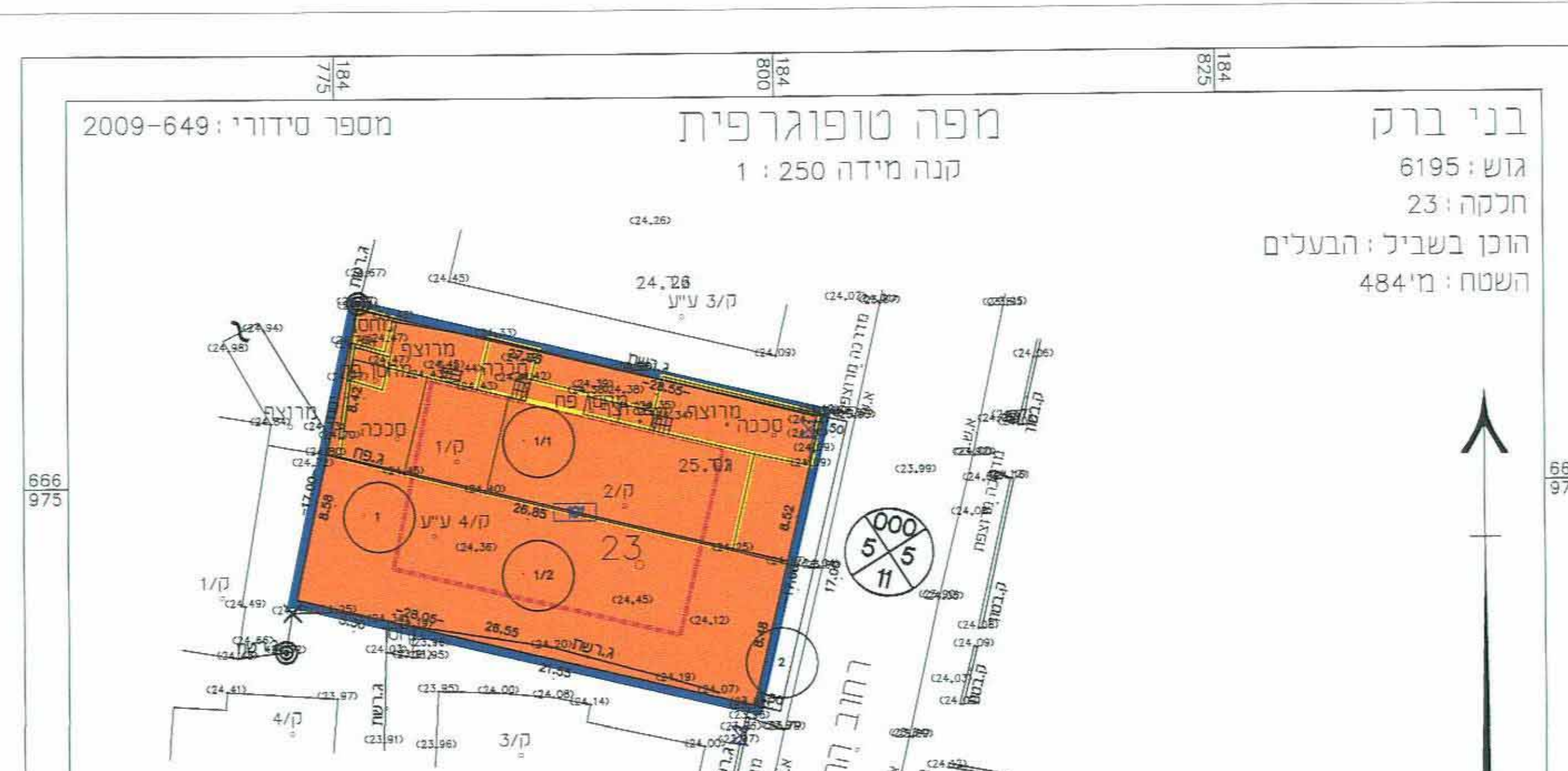

- הערות:**
- המטרה של שמה נערכה המפה: ת.ב.ע.
 - שיטת ביצוע העבודה הפלנימטרית - דיסטומט
 - שיטת ביצוע העבודה האלקטרונית - דיסטומט ואיזון
 - הגבולות ושטח חלקה 23 מבוססים על מפת גוש רשום 6195
 - הגבולות משוריה נדרשת הגבהים הארצית.
 - המפה משוריה נדרשת הארצית.
 - הגבהים רשומים בסוגריים
 - טרם חולקה תכנון יש לקבל אישור והנחיות הרשויות

לייפמן לאוניד
מ.ר. 832
03-9310021
0522-959820

לא לצרכי רישום
03.01.2011

מ.ר. 832
03-9310021
0522-959820