

תכנית מס' הר 1693\א  
בית הורים - בית יוליאנה

תשריט מאושרת

סוג התכנית	היתרים או הרשאות	סמכות ראשית	איוורר וחלוקה
תכנית מפורשת	תכנית שמכוחה ניתן להוציא היתרים או הרשאות	ועדה מחוזית	ללא איוורר וחלוקה

מחוז : תל-אביב  
מרחב תכנון מקומי : הרצליה  
רשות מקומית : הרצליה  
ישוב : הרצליה  
שטח התכנית : 5.108 דונם  
קנה מידה : 1 : 500

גושים וחלקות בתכנית :

גוש	סוג הגוש	חלקות בשלמותן	חלקי חלקות
6543	מוטדר	59	-

חותמות מוסד התכנון :

<p>הועדה המקומית לבניה תכנית הרצליה מס' תכנית: 1693\א תוקף התכנון והבניה תשס"ח - 1965 אישור תכנית מס' 11693/א הועדה המחוזית לתכנון ולבניה תל-אביב יום: 11.3.15 נכ"ל: [חתימה] מנכ"ל: [חתימה]</p>	<p>משרד הפנים ביהמ"ד תל-אביב תוקף התכנון והבניה תשס"ח - 1965 אישור תכנית מס' 11693/א הועדה המחוזית לתכנון ולבניה תל-אביב יום: 11.3.15 נכ"ל: [חתימה] מנכ"ל: [חתימה]</p>
---	--

שלב : הגשה מהדורה : 2 תאריך : 29.02.2012

שמות וזחתימות :

שם	תפקיד	טל' פרטי	טל' עבודה	דוא"ר
בית הורים - עולי רגלנד	מנהל תכנון	09-954541	09-9704600	...
דוד רזיאק 22	מנהל תכנון	...	...	...
עיריית הרצליה	מנהל תכנון	...	...	...
מנהל תכנון	מנהל תכנון	...	...	...
מנהל תכנון	מנהל תכנון	...	...	...
מנהל תכנון	מנהל תכנון	...	...	...
מנהל תכנון	מנהל תכנון	...	...	...
מנהל תכנון	מנהל תכנון	...	...	...

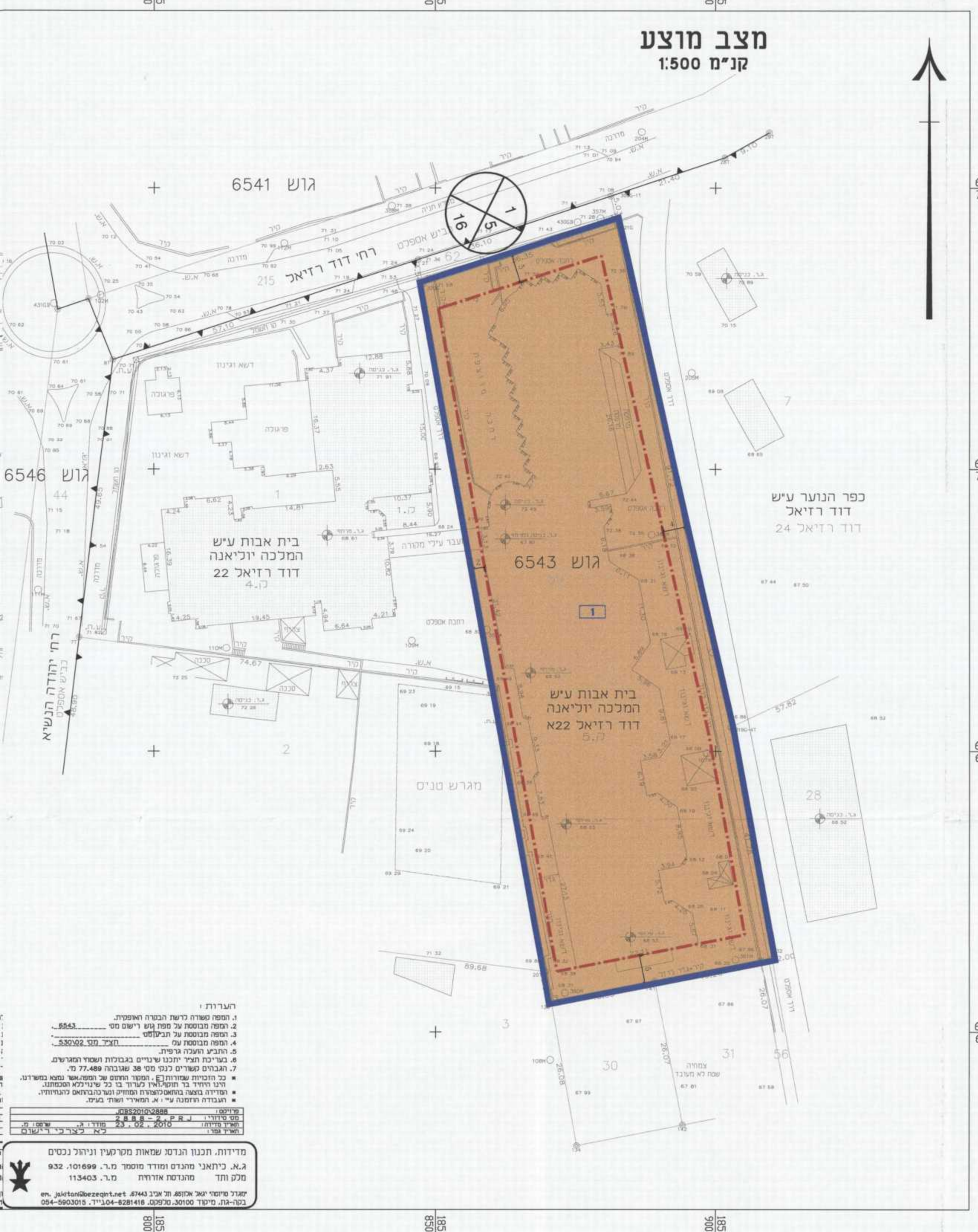

- מקרא מצב מוצע
- גבול תכנית
  - קו בנין
  - מבנים ומוסדות ציבור
  - מספר תא שטח
  - גבול גוש
  - מספר גוש
  - גבול חלקה
  - מספר חלקה
  - מס' הדרך
  - קו בנין
  - רוחב הדרך

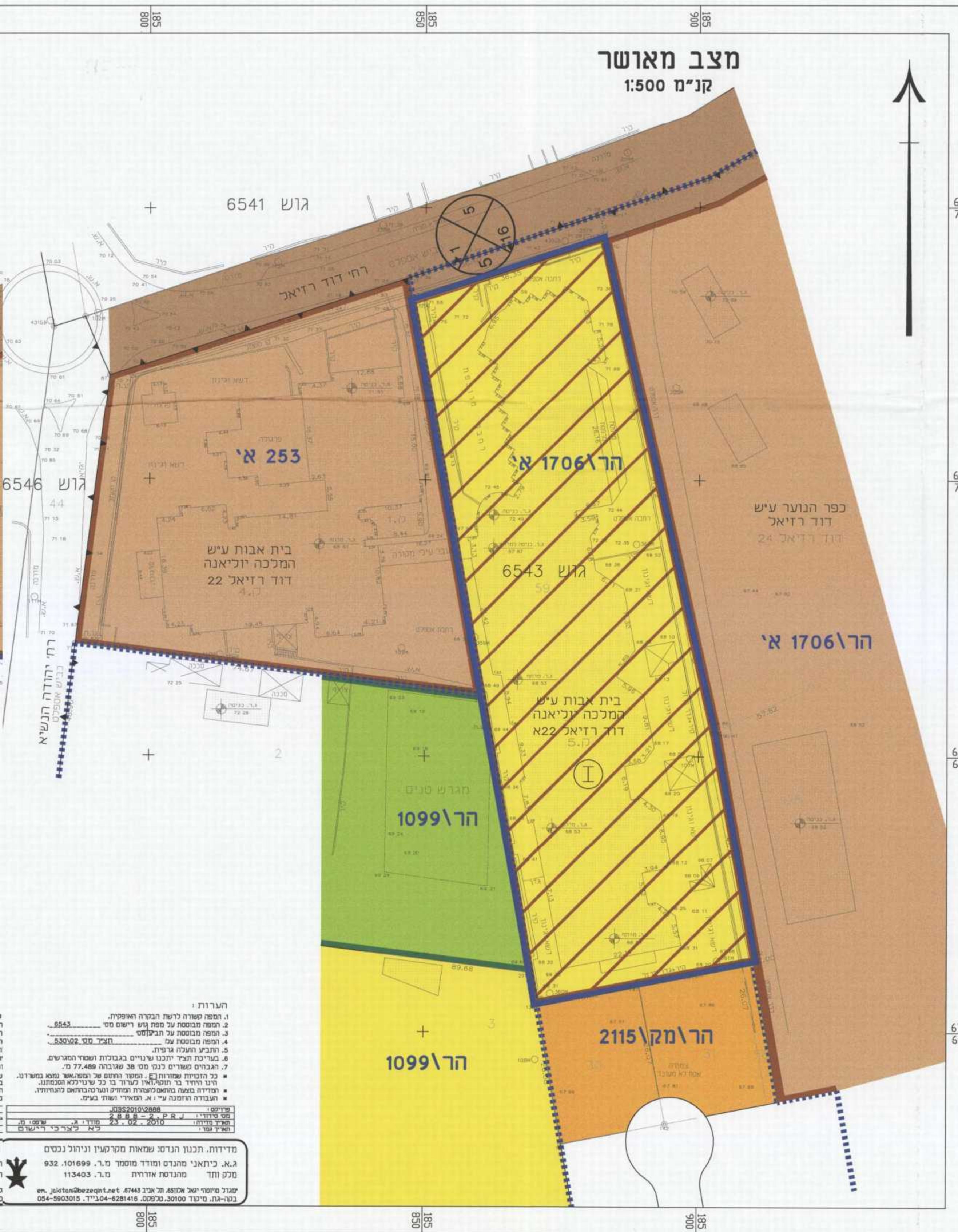

- מקרא מצב מאושר
- גבול תכנית
  - גבול תכנית מאושרת
  - דרך קיימת
  - שטח ציבורי למסרת בית-אבות
  - מגרש לבנין ציבורי
  - מגרש לבנין ציבורי קיים
  - שטח פרטי פתוח
  - אזור מגורים א' מוגבל
  - אזור מגורים א'
  - גבול גוש
  - מספר גוש
  - גבול חלקה
  - מספר חלקה
  - מס' הדרך
  - קו בנין
  - רוחב הדרך
  - (\*) יעוד שאינו עפ"י מבא"ת

