

תוכנית מס' תא/4035
מבנה דרך עילי למוזיאון גוטמן
תל אביב יפו
תוכנית מפורטת

איחוד וחלוקה	סמכות ראשית	אופי התוכנית
ללא איחוד וחלוקה	ועדה מחוזית	תוכנית שמכוחה ניתן להוציא התרים או הרשאות

מחוז : תל אביב
מרחב תכנון מקומי : תל אביב - יפו
רשות מקומית : תל אביב - יפו

שטח התוכנית : 0.762 דונם

מצב מוצע, קנה מידה 1:250

גושים וחלקות בתוכנית:

מספר גוש	סטטוס גוש	מספר חלקות בשלמותן	מספר חלקות בחלקן
6929 <td>מוסדר <td>131, 132</td> <td>171</td> </td>	מוסדר <td>131, 132</td> <td>171</td>	131, 132	171

חותמות :

התודה המקומית לתכנון ולבניה תל-אביב - יפו
 שם התוכנית: מבנה דרך עילי למוזיאון גוטמן
 מספר תוכנית: 4035 תא/4035
 תאריך: 16.01.2013
 מספר חלקות: 171
 מספר חלקות בשלמותן: 131, 132
 מספר חלקות בחלקן: 171
 יועץ תכנון: [חתימה]
 משרד תכנון: [חתימה]

שלב : מתן חוקה מחזור : 4 תאריך : 13.2.2013

שמות וחתומות :

שם	כתובת	טלפון	דוא"ר
ועדה מקומית לתכנון ובניה תל אביב-יפו	שד' בן-גוריון 68	03-5225988	03-5279707
עיריית תל-אביב-יפו	אבן גבירול 69, תל אביב	03-5442605	03-5442604
עיריית תל-אביב-יפו	אבן גבירול 69 תל אביב		
עיריית תל-אביב-יפו	רח' מנחם בגין 125		
עיריית תל-אביב-יפו	רח' ז'בוטינסקי 23		
עיריית תל-אביב-יפו	רח' תובל 20 רמת גן		

הרשמי מפקח בואת כי מדידת המפה הסופרגרפית/המבצעת המהווה רקע לתוכנית זו, נערכה על ידי בוס: [חתימה]
 והיא הונחה לפי הוראות משרד התכנון והבניה תל-אביב-יפו. המדידות נעשו בהתאם לתקנות המודדים שבחוקה. דיוק המדידות נבדק באמצעות מדידת גרפיטל (בולבול) ברמה אנליטית. מדידה אנליטית מלאה ברמת מדרג (למעלה המכונה).
 10/2/14 תאריך
 1087 מספר רישון
 שם המודד



- מקרא מצב מאושר**
- מגורים מיוחד א (*)
 - שביל להולכי רגל (*)
 - בנייני ציבור (*)
 - בני להריסה (*)
 - זיקת המאה להולכי רגל (*)
 - אתר לשימור (*)
 - מבנה לשימור (*)
 - רחטות דרך
 - גבול תוכנית
 - גושים
 - חלקות
 - ייעודים שאינם כלולים בשטח התוכנית
 - דרך קיימת (*)
 - דרך מוצעת (*)
 - דרך משולבת (*)
 - (*) לא על פי מבאת

תוכנית מצב מאושר קנה מידה 1:250

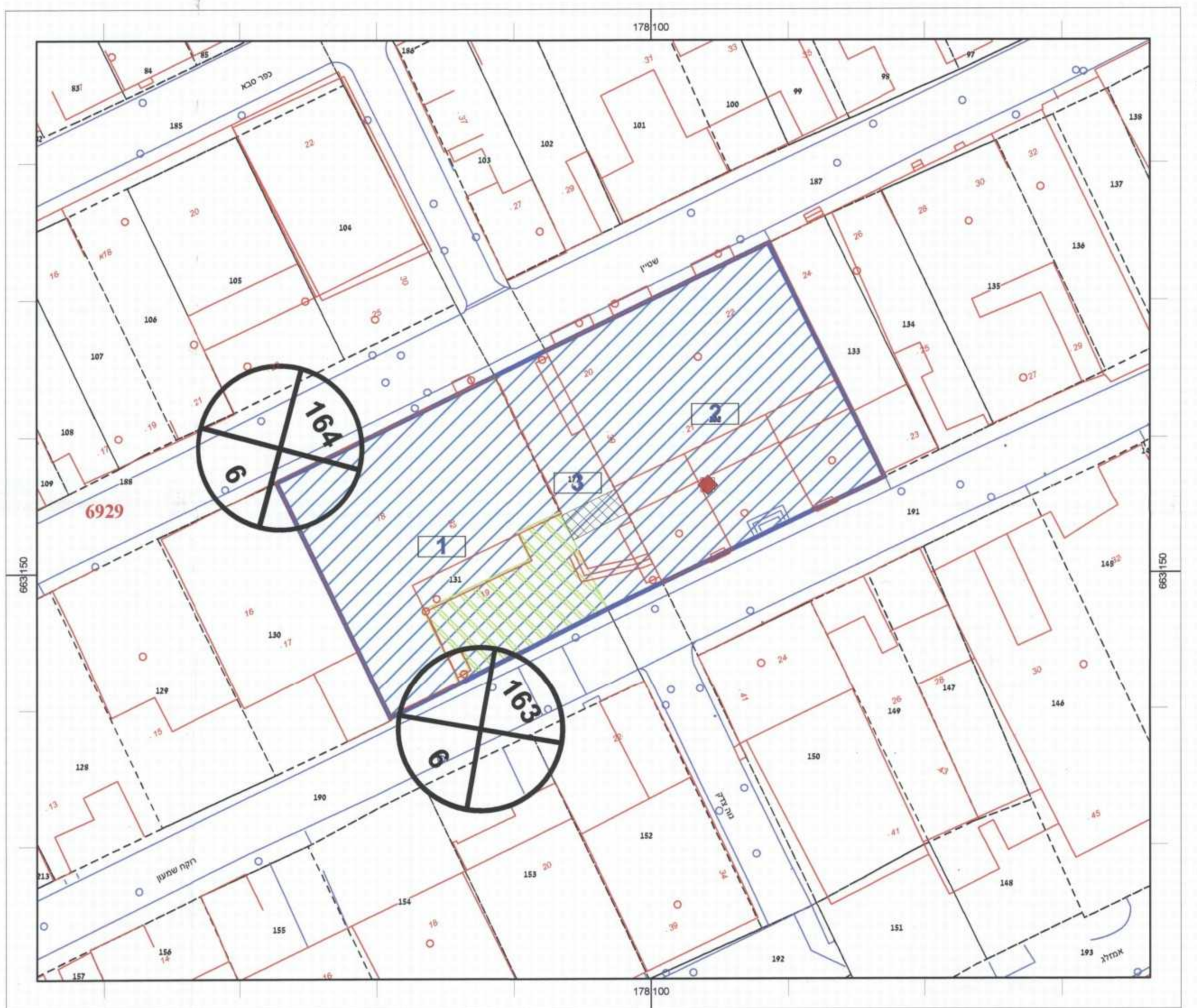

- מקרא מצב מוצע**
- ייעוד עפ"י תוכנית מאושרת
 - גבול תא שטח ומספרו
 - זיקת המאה למעבר רגלי
 - גשר/מעבר עילי
 - מבנה לשימור
 - רחטות דרך
 - גבול תוכנית
 - גושים
 - חלקות

תוכנית מצב מוצע קנה מידה 1:250

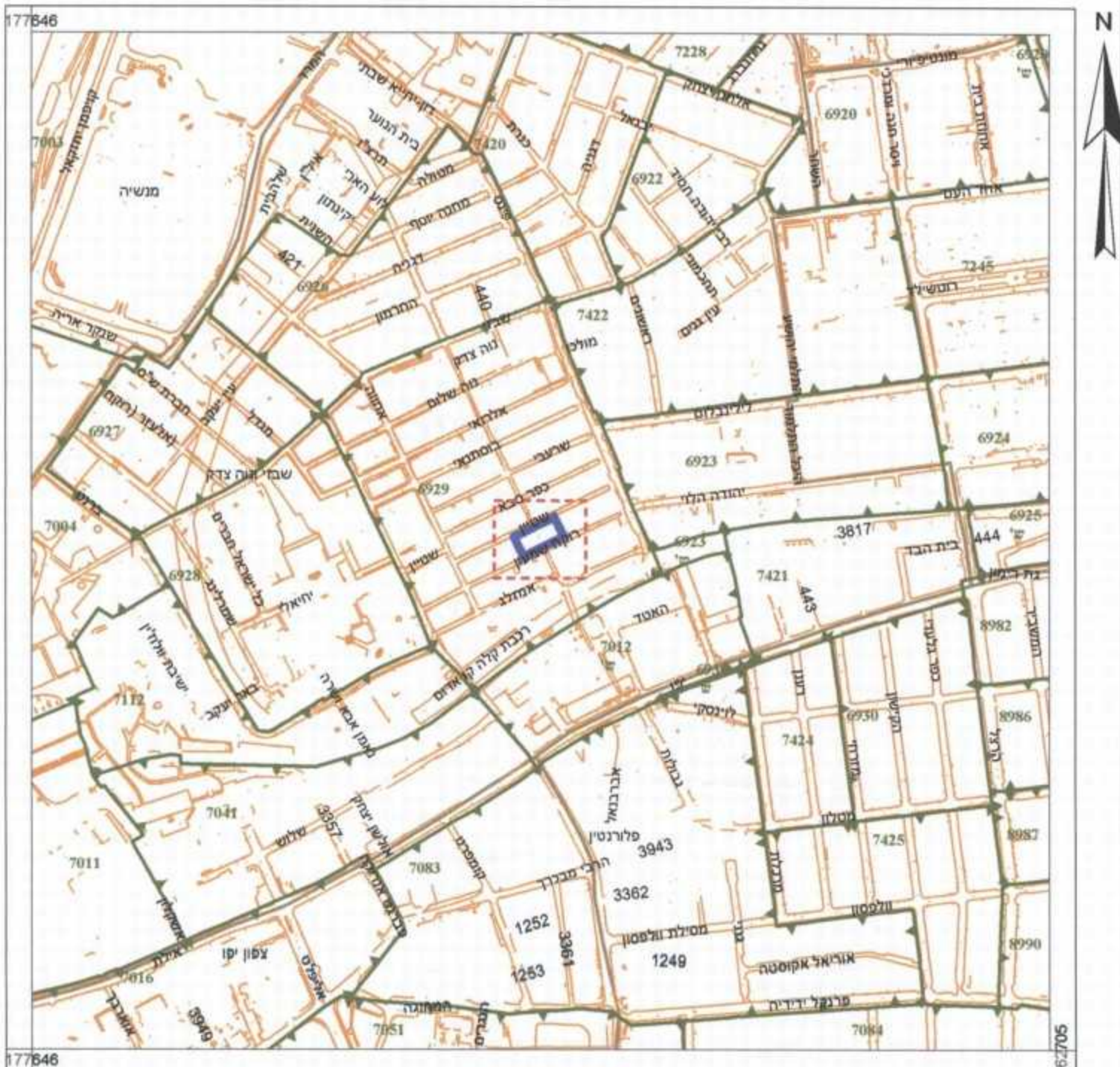

תרשים סביבה קנה מידה 1:5,000

עיריית תל אביב - יפו / אגף המימשול / מרכז ישר למידע הנדסי