

מקרא מצב מאושר

- גבול תוכנית
- קו בנין
- גבול תא שטח
- שטח ציבורי פתוח
- דרך מוצעת
- תעשה כש
- מספר תא שטח
- רזומה

מספר הדרך: 500
רוחב הדרך: 500

(+) ייעוד שלא על פי מבאת

מצב מאושר
קנ"מ 1:500



מקרא

- תעשה
- מתקנים הנדסיים
- שטח לחניון ציבורי
- שטח ציבורי פתוח
- שטח ציבורי פתוח ותחנה תת-קרקעית
- דרך מאושרת

תוכנית קומפילציה
קנ"מ 1:2,500

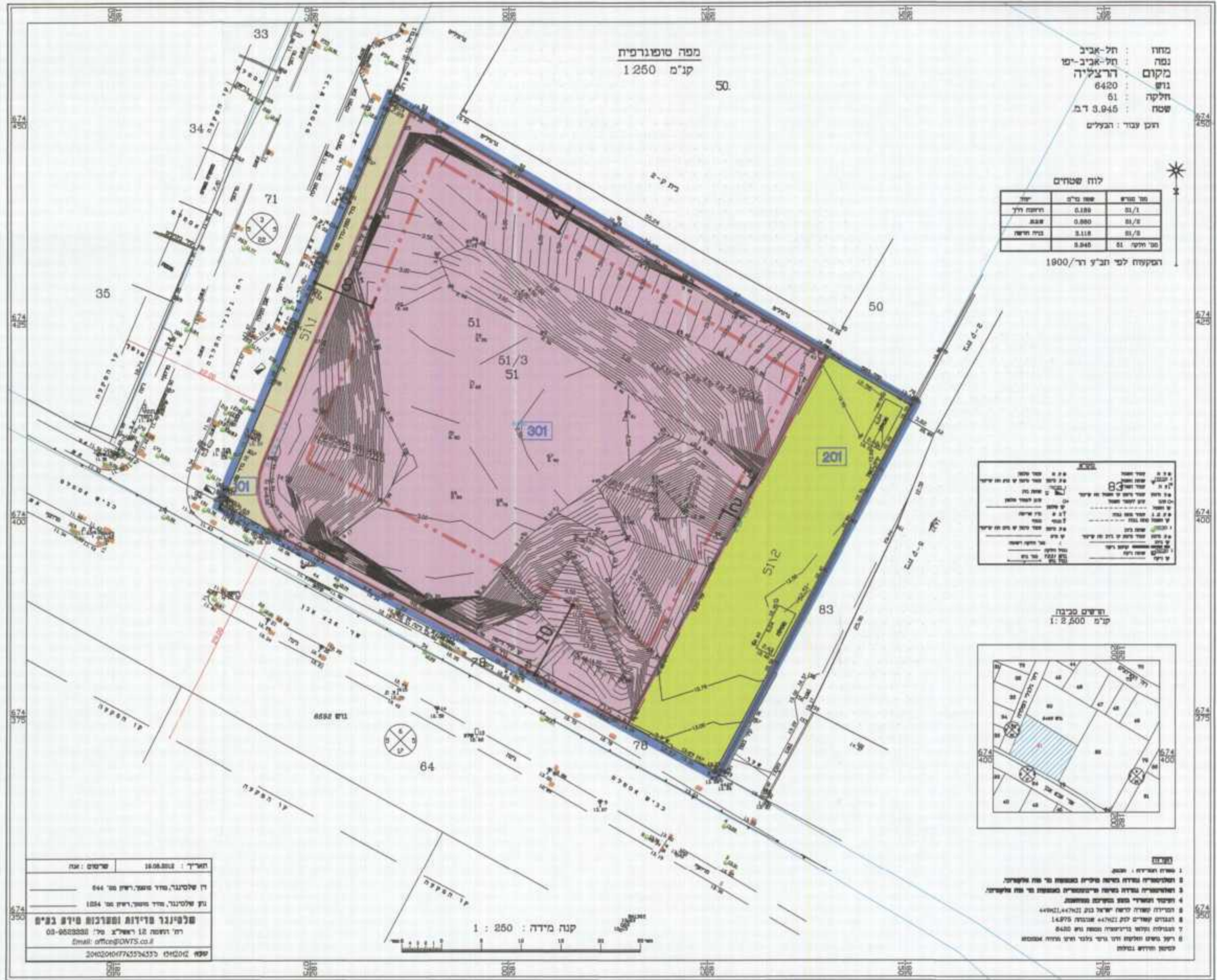

מקרא מצב מוצע

- גבול תוכנית
- קו בנין ע"י
- קו בנין תחתי-תת-קרקעי
- גבול תא שטח
- תעשה
- שטח ציבורי פתוח
- דרך מאושרת
- רזומה

מספר הדרך: 500
רוחב הדרך: 500

000

מצב מוצע
קנ"מ 1:500

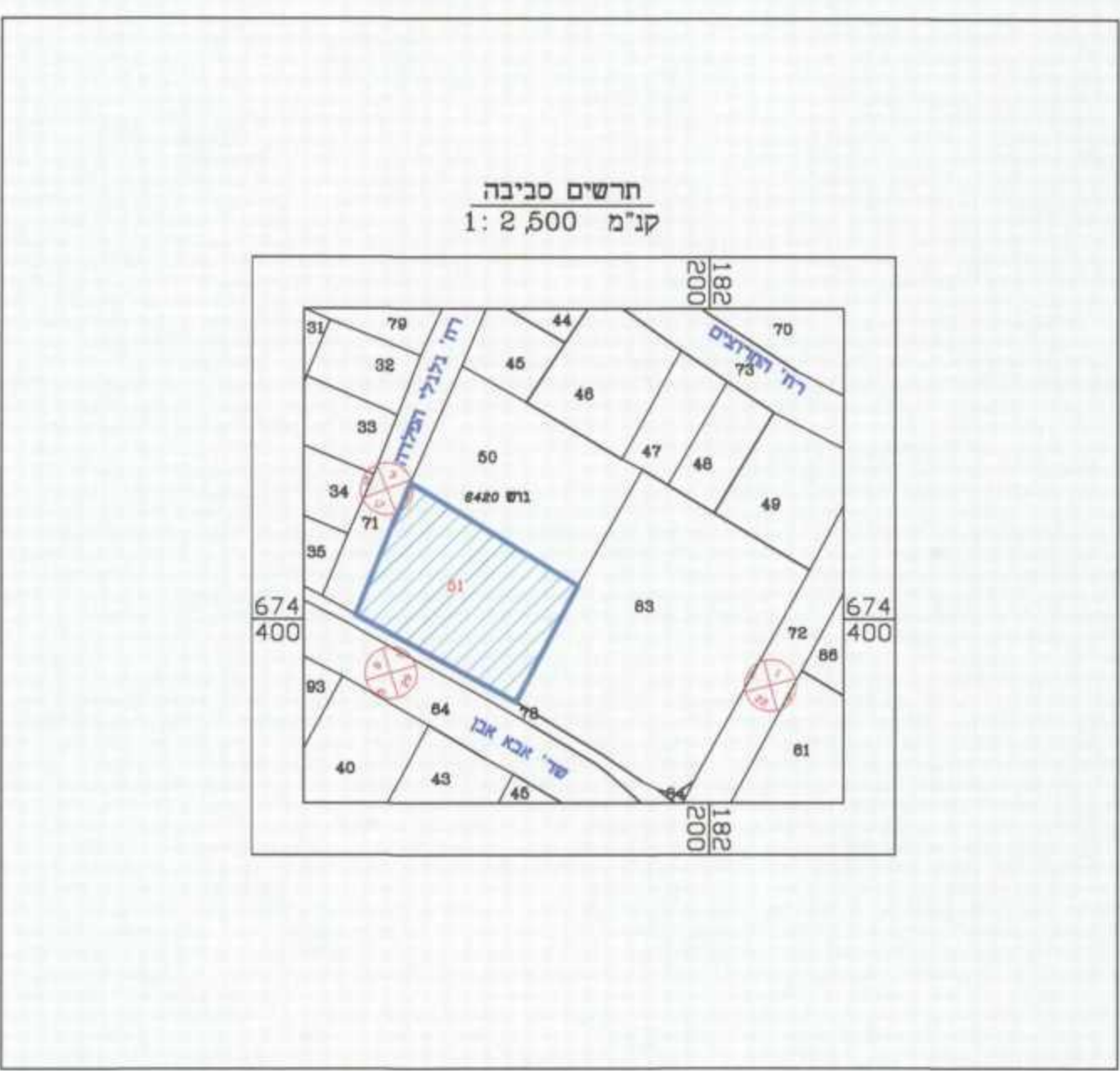

חרישים מניבה
קנ"מ 1:2,500

מאושרת
תוכנית מס' הר 2221/א
מכון גלגלי הפלדה, הרצליה
תכנית מפורטת

תשריט

איחוד וחלוקה	סמכות ראשית	אופי התכנית
-	ועדה מחוזית	תוכנית המרה שנוי לתוכנית שממנה ניתן לרוצא היתרים או הרשות

מחוז: תל אביב
מרחב תכנון מקומי: הרצליה
רשות מקומית: הרצליה
שטח התכנית: 3.945 ד'
קנה מידה: 1:500

גושים וחלקות בתכנית:

גוש	סוג הגוש	חלקות בשמותן	חלקי חלוקת
6420	מוסדר	51	-

חותמות מוסד התכנון:

משרד הפנים פחול תל-אביב
חוק התכנון והבניה תשכ"ח: 1965
אישור תכנית מס' 2221/א
הועדה המחוזית לתכנון ולבניה תל-אביב
ביום 10-6-13
גילי גולדמן
יו"ר הוועדה המחוזית

שלב: הפקדה מהדורה: 6 תאריך: 20/5/13

שמות וחתימות:

מגיש התכנית	אסמא מלונת בע"מ ח.פ. 51-389429-5 כנפי נשרים 66 ירושלים 02-6537134
ריום בפועל	אסמא מלונת בע"מ ח.פ. 51-389429-5 כנפי נשרים 66 ירושלים 02-6537134
בעלי הזכויות בקרקע	אסמא מלונת בע"מ ח.פ. 51-389429-5 02-6537134
עורך התכנית	דני זים אדריכלים בע"מ דני זים, מר. 28717 רח' בילינסקי 143 רמת גן 03-6132294
מודד	ששינוגר מדידות ומערכת מידע בע"מ נתן שטסניגר, מר. 1234 רח' רוממה 12, ראשון לציון 03-9522628

טבלת שטחים:

מצב מאושר		מצב מוצע	
שטח מ"ר	אחוזים	שטח מ"ר	אחוזים
860.00	16.73	3121.57	78.98
169.00	4.28	661.51	16.74
3116.00	78.99	169.13	4.28
3945.00	100.00	3952.21	100.00