

חוק התכנון והבניה התשכ"ה - 1965

מספר תכנית: ח/מק/124

שם התכנית: "רח' שבטי ישראל 2 - שינוי קו בנין"

תשריט

| | | | | | |
|----------------------------|---|---------------|------------|----------|-------------------|
| סוג התכנית | מחאר מפורטת | | | | |
| סוג איחוד וחלוקה | נכא | | | | |
| סמכות ראשית | ועדה מקומית | | | | |
| חיתרים או הרשות | תכנית שנתוח ניתן להציא החיתרים או הרשות | | | | |
| מחוז | תל-אביב-יפו | | | | |
| נפה | תל-אביב-יפו | | | | |
| מרחב תכנון מקומי | חולון | | | | |
| רשות המקומית | חולון | | | | |
| קנה מידה | 1: 5000 1: 1250 1: 250 | | | | |
| שטח התכנית | 1.346 דונם | | | | |
| גרשים וחלקות בתכנית | | | | | |
| גוש | סוג הגוש | חלקות בשלמותן | חלקי חלקות | שם המודד | תאריך תמונת המודד |
| 6759 | מסודר | 197 | | הגי וייס | 1973.12.1 |
| שלב | | מחו תוקף | | | |
| מהדורה | | 1 | | | |
| תאריך | | 3.7.2013 | | | |

חוזמות מוסד התכנון:

| | |
|--------------------|--------------------|
| התפקיד | מתן תוקף |
| חוזמת העדה המקומית | חוזמת העדה המקומית |
| שם ותפקיד החתום | שם ותפקיד החתום |
| חוזמת העדה המחוזית | חוזמת העדה המחוזית |
| שם ותפקיד החתום | שם ותפקיד החתום |

שמות וחזיתות:

| | | | |
|-----------------|---------------|------------|-----------|
| מגיש התכנית | שם פרטי ומספר | מספר זווית | תאריך |
| בעלי ענין בארקע | אילן ורוש | 29483963 | 2013.12.1 |
| עורך התכנית | הגי וייס | 054775150 | 2013.12.1 |
| מודד | הגי וייס | 55106090 | 2013.12.1 |

הצהרת המודד:

הריני מצהיר בואת כי מדידת המפה המפורפרת/המצביה המואה רקע לתכנית זו, נערה על ידי ביום _____ והיא הוכנה לפי הוראות טוהב מבאלת ובהתאם להוראות החוק ולתקנות המודדים שבחוק. ידוע הן הכחל והמסור: מדידה גרפית/עו כנוכ (בלבד) בומה אנגישית/מדידה אנגישית מכאה במת תציר (נוכל והתוכנית).

הגי וייס 684 מספר רשיון
 שם המודד

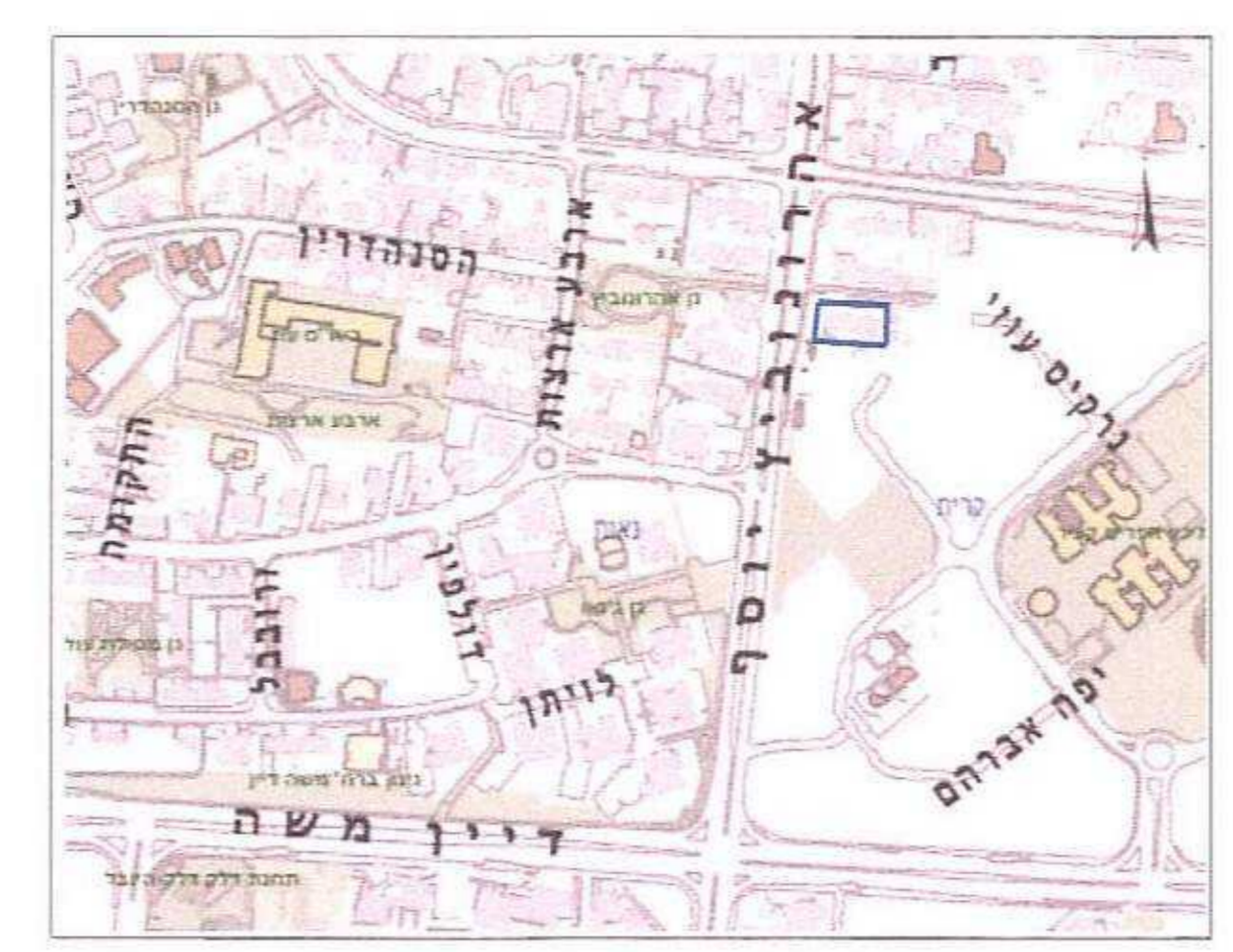

תרשים התמצאות קני"מ 1:5000

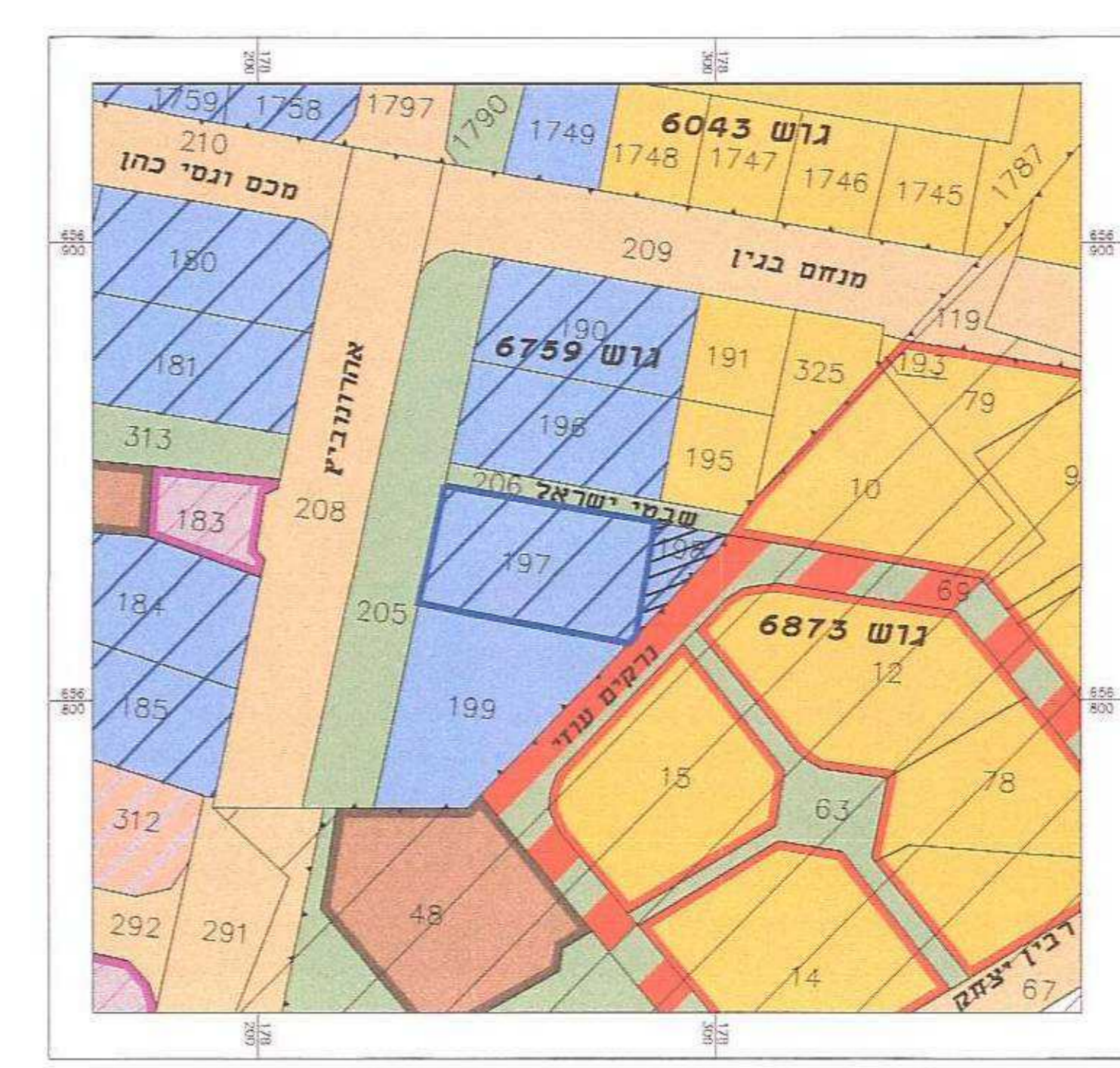

תרשים סביבה קני"מ 1:1250



מקרא מצב מוצע

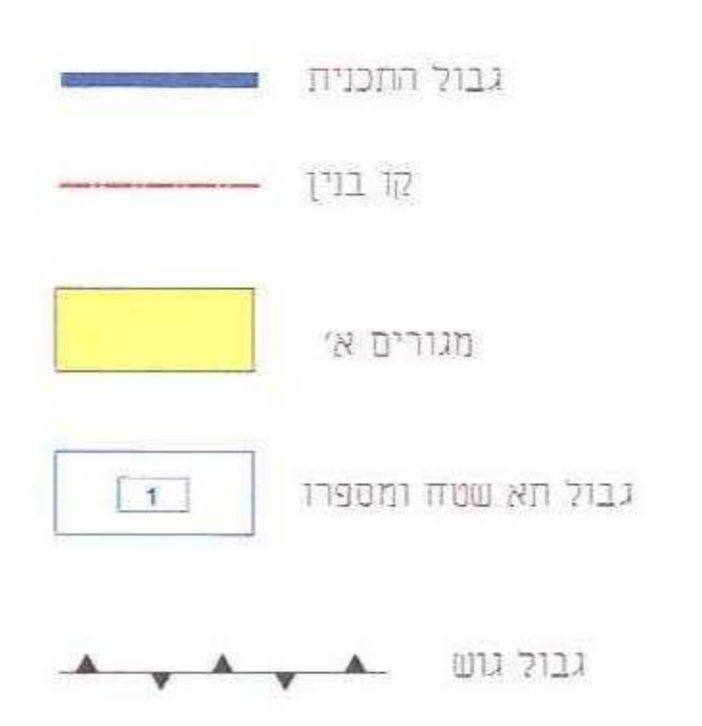

מצב מוצע קני"מ 1:250

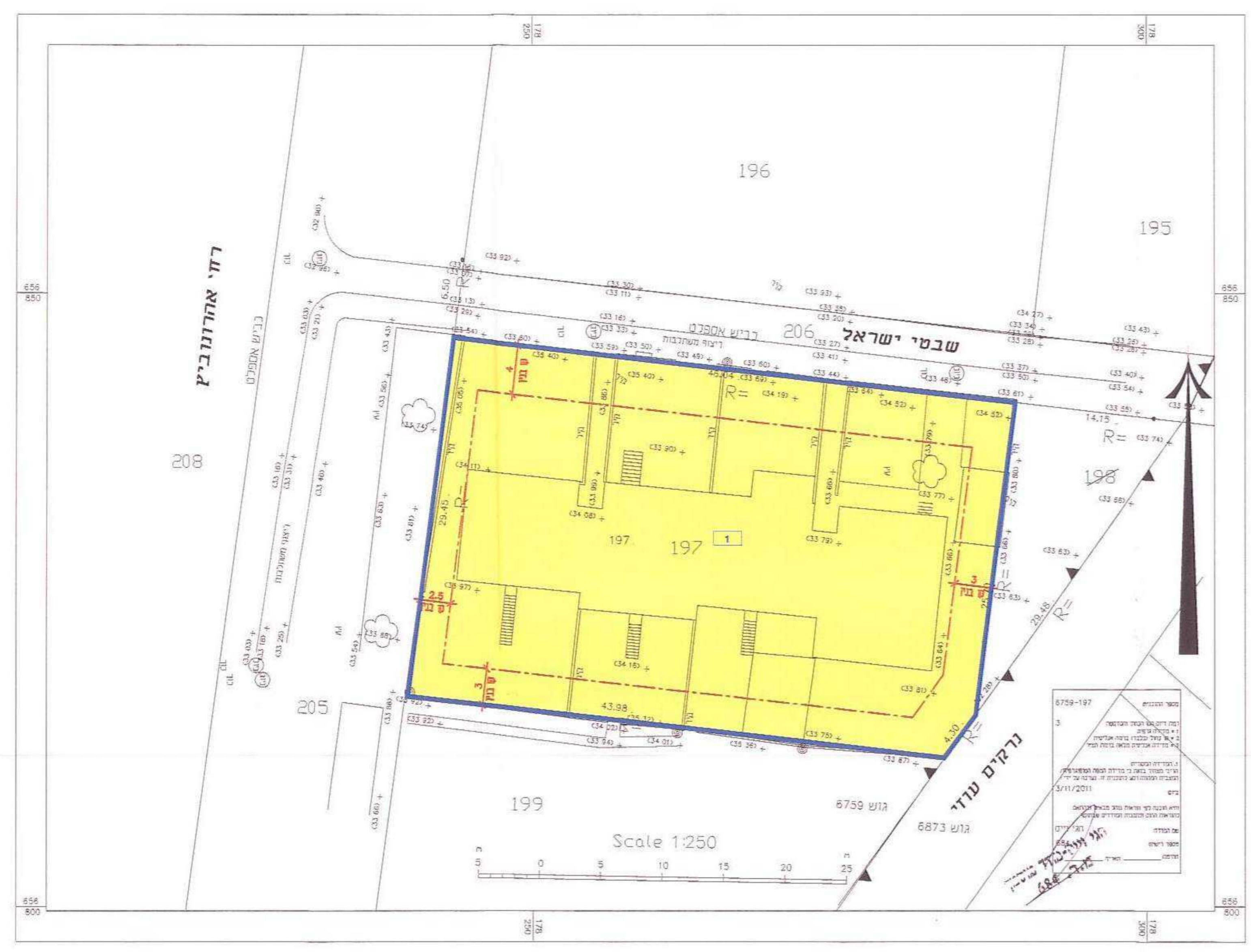

מקרא מצב מאושר

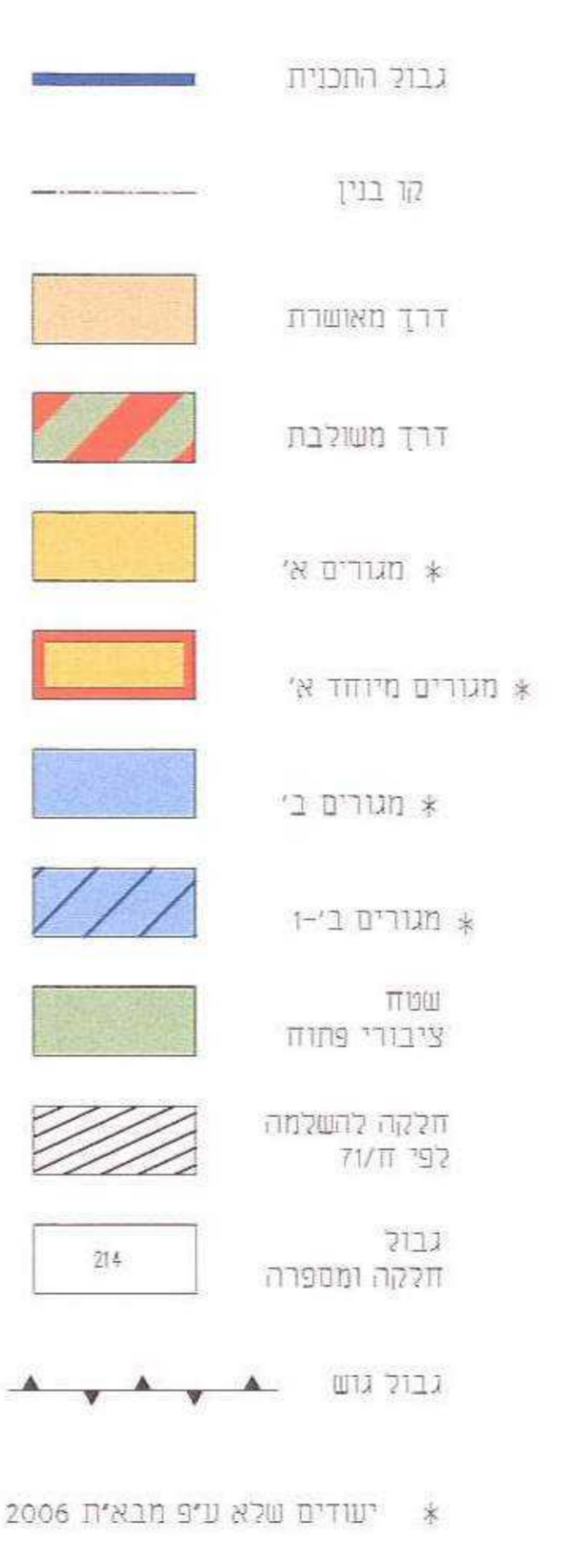

מצב מאושר קני"מ 1:250

