

מ-891550

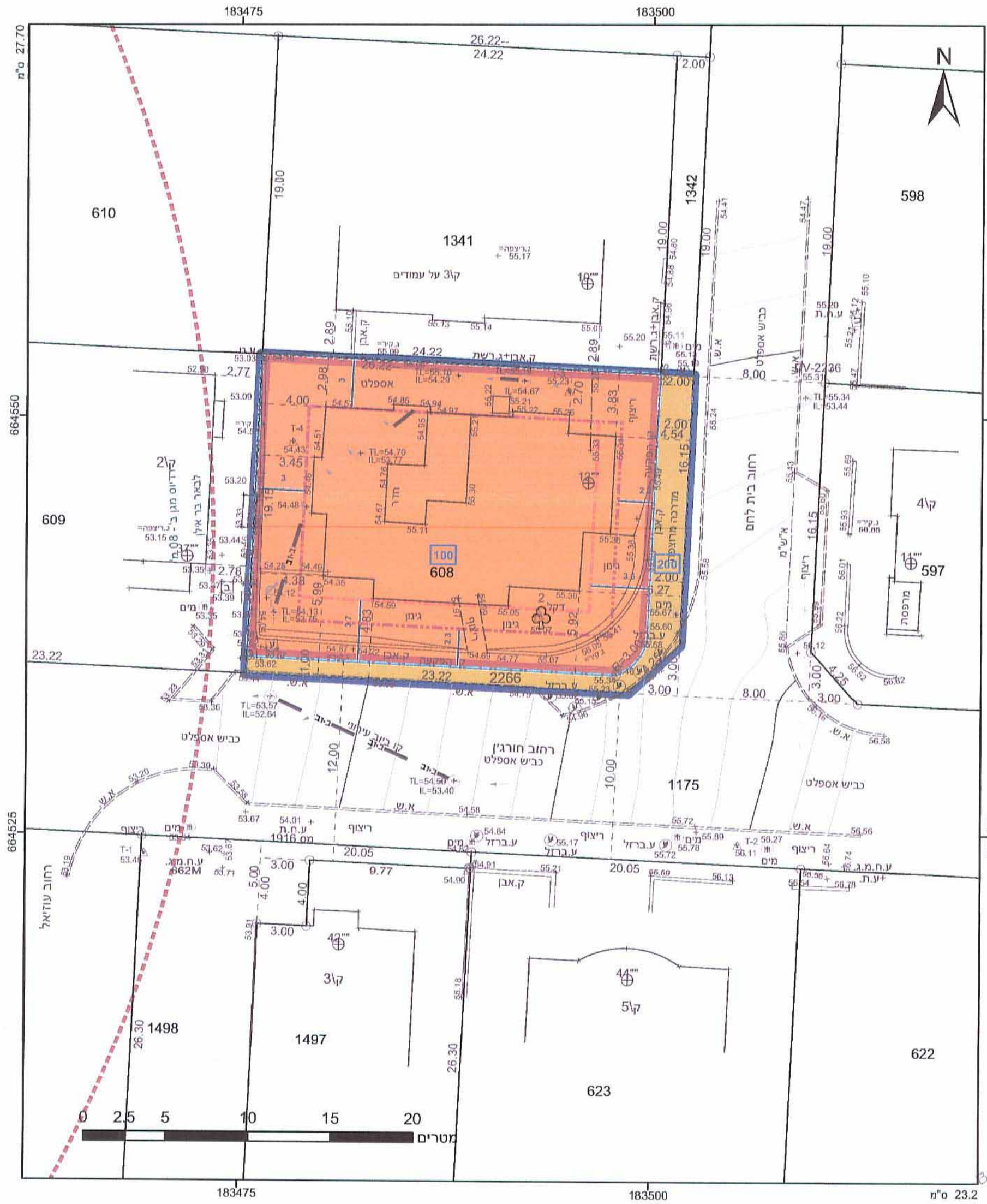

מקרא

תא שטח ומספרו	1	גבול התכנית	1234
חומר הדרך	2	גבול גוש	5
קו בנין	3	גבול חלקה	
דופן הדרך	4	חומרה	

- מגורים ד
- דרך מאושרת
- גבול מגבלות בניה
- קו בנין
- קו בנין עילי
- מידות
- קו בנין תחת/תת קרקעי
- עץ/עצים להעתקה

חוק התכנון והבניה התשכ"ה - 1965
משרד התכנון והבניה
מס' 506-0159400

39 רג/מק/1606 - חורגין
- מימוש תמ"א/38

תשריט מצב מוצע	גיליון 1 מתוך 1
מחוז	תל-אביב
מרחב תכנון מקומי	רמת גן
רשות מקומית	רמת גן
ישוב	רמת גן
תכנית בסמכות	מקומית
איחוד וחלוקה	ללא איחוד וחלוקה
היתרים או הרשאות	תכנית שמכוחה ניתן להוציא היתרים או הרשאות
מונה תדפיס התשריט	11
מועד הפקה	13/03/2014
מהדורה	1
שלב	חילוי תכנים למתן תוקף
שטח התכנית	0.498 דונם
קנה מידה	1:250

שמות וחתימות*

מניש תכנית	תאגיד גוף העיר בית לחם 12 בע"מ
עורך ראשי	אסף אביאל
יום	תאגיד גוף העיר בית לחם 12 בע"מ

אישור תכנית

הועדה המקומית לתכנון ולבניה - רמת גן

אישור תכנית מס' רג/מק/1606 מכח סעיף 308 (ג) לחוק התכנון והבניה ת"ת 5722/04

ממונה מחוז מהנדס הערים והתכנון לבניה תל-אביב 30.4.14

שם ותפקיד החותם: חותמת הועדה המחוזית

בעלי ענין בקרקע*

אחר	עמיר רייסמן	חתימה
	תאגיד שטחן רייסמן ושות'	

גרסה מס' 2

תאריך: 8.5.14

טבלת גושים וחלקות*

מספר גוש	6158	כל הגוש/חלק	608	מספרי חלקות בשלמותן	מספרי חלקות בחלקיותן
----------	------	-------------	-----	---------------------	----------------------



הריני מצהיר בזאת כי המפה (טופוגרפית/המצבית) המהווה רקע לתכנית זו נערכה על ידי ביום 16.06.13 והיא הוכנה לפי הוראות נוהל מב"ת ובהתאם להוראות החוק ולתקנות המותרות שבתוקף דיוק חקן הכחול והקדסטר: מדידה אנליטית מלאה ברמת תצ"ג

אלרט שמשי
עם תמונה
חתימה