

מצב מוצע קנ"מ 1:500

- מקרא מצב מוצע**
- גבול התכנית
  - קו בנין
  - איזור מגורים ב'
  - מספר הדרך
  - קווי בנין
  - רוחב הדרך
  - גבול תא שטח ומספרו

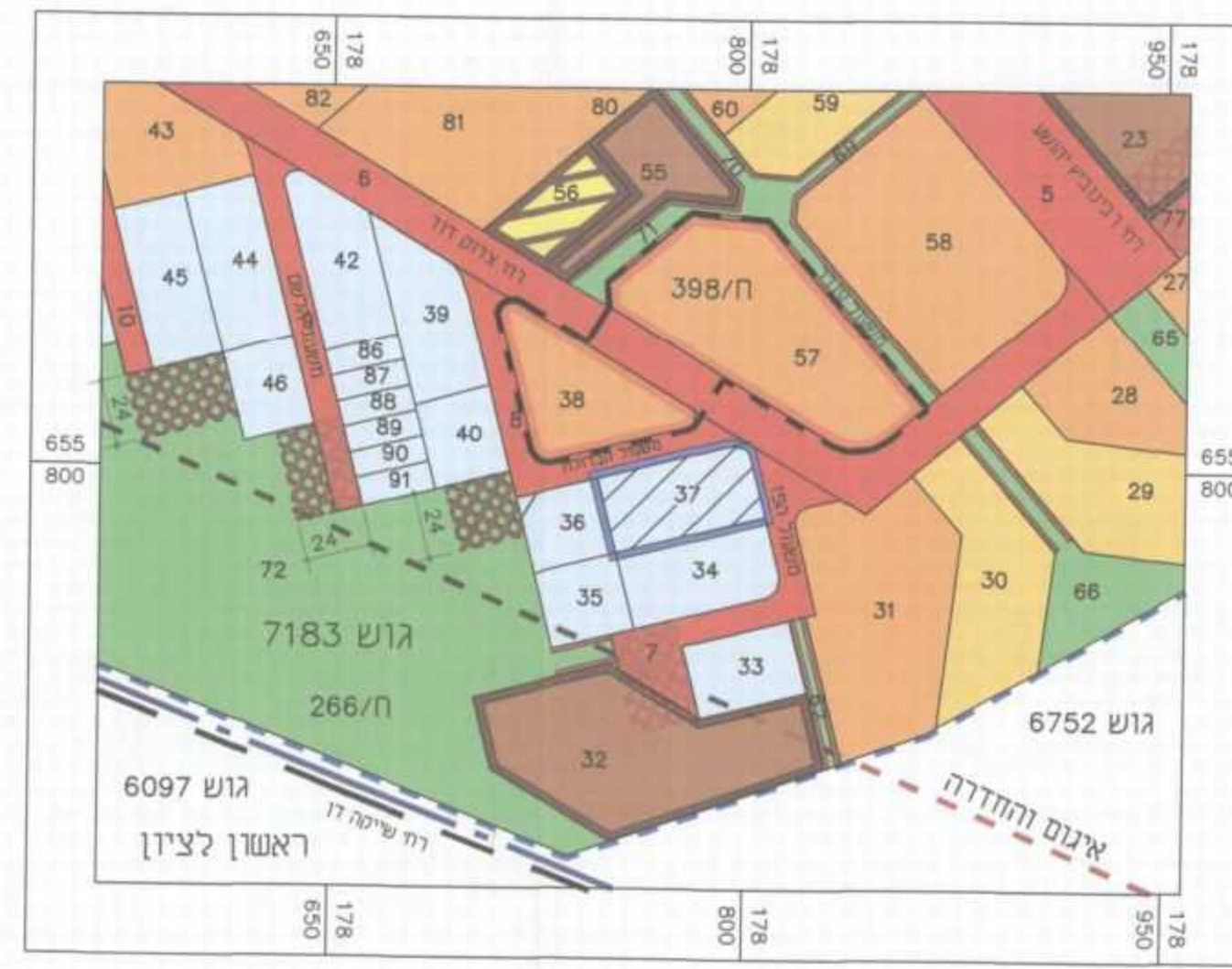

תרשים סביבה קנ"מ 1:2500

**מקרא:**

- גבול התכנית
- גבול תכנית מאושרת
- גבול שטח שיפוט
- גבול מרחב תכנון
- גבול מיגבלות בניה
- על פי תמ"א 4/ב/34 - איגום והחדרה
- איזור מגורים מיוחד א'
- איזור מגורים מיוחד ב'
- איזור מגורים ב'
- איזור מגורים ד'
- שטח למבני ציבור
- מגרש מיוחד פרט למגורים
- שטח ציבורי פתוח
- שביל להולכי רגל
- דרך חדשה או הרחבה
- חניה בתחום האזור



תרשים התמצאות קנ"מ 1:10000

**מקרא:**

- גבול התכנית
- גבול שטח שיפוט
- גבול מיגבלות בניה
- על פי תמ"א 2/4 - נתב"ג - רעש
- גבול מיגבלות בניה
- על פי תמ"א 4/א/23 - רכבת
- גבול מיגבלות בניה
- על פי תמ"א 4/ב/34 - איגום והחדרה
- 65 LDN
- הקו הירוק
- איגום והחדרה

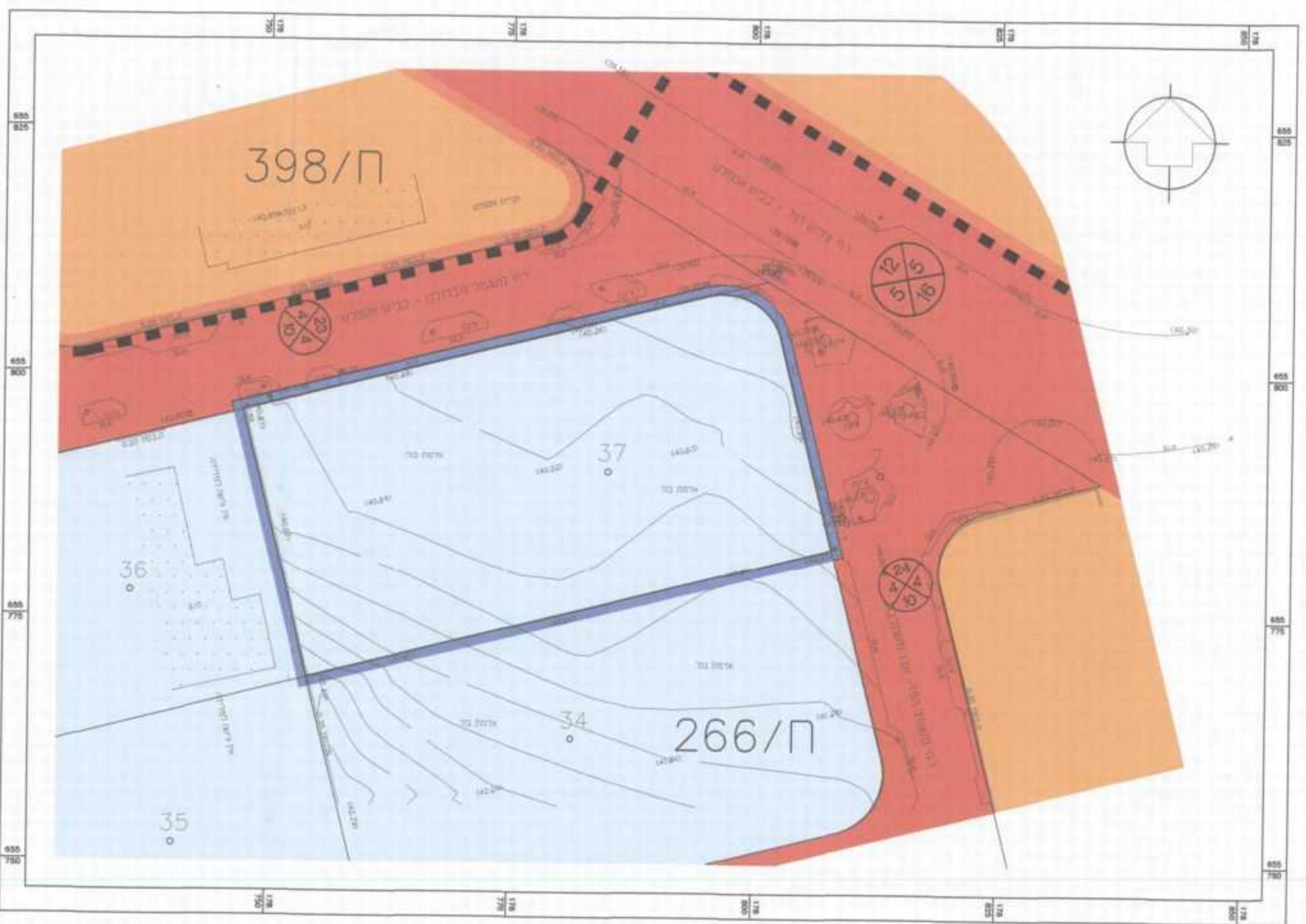

מצב מאושר קנ"מ 1:500

- מקרא מצב מאושר**
- גבול התכנית
  - גבול תכנית מאושרת
  - \* איזור מגורים ב'
  - \* דרך חדשה או הרחבה
  - \* איזור מגורים מיוחד א'
  - \* איזור מגורים מיוחד ב'
  - מספר הדרך
  - קווי בנין
  - רוחב הדרך

\* יעודים שלא לפי מבא"ת 2006

רשמי מס' 603/ח  
תאריך: 22.05.2014

**תכנית מס' ח/603**  
**משעול הבדולח 26, מבנה מגורים**  
**תשריט**

סוג התכנית	סוג איזור וחלוקה	סמכות ראשית	חיתום או הרשאה
מפורטת	—	ועדה מוזנית	תכנית שמכוחה ניתן להוציא רשיונות או הרשאות

**מחזור:** תל-אביב  
**מרחב תכנון מקומי:** חולון  
**רשות מקומית:** חולון  
**ישוב:** חולון  
**שטח התכנית:** 1.556 דונם  
**קנה מידה:** 1 : 500

**גורמים וחלקות בתכנית:**

גוש	סוג הגוש	חלקות בשלמותן	חלקי חלקות
7183	מסדר	37	—

**חתימת מודד**

שלב: מילוי תנאים למתן תוקף מהדורה: 1 תאריך: 22.05.2014

**חותמות מוסד התכנון:**

ועדה המשעל לתכנון ולבניה-חולון.

שם התכנית: ח/603  
השטח: 1.556 דונם

משרד הפנים מחוז תל-אביב  
חוק התכנון והבניה תשי"ב - 1945  
אישור תכנית מס' 603/ח  
התעדה המחוזית לתכנון ולבניה תל-אביב  
ביום: 12.5.14  
ניכוח: 11.5.14

**סמות וחתימות:**

מניש התכנית	יוס בפועל	בעלי עניין במקרקע	עורך התכנית	מודד
יצחק שלמה 050573914 מס' הארבעות רשת תשתית	יצחק שלמה 050573914 מס' הארבעות רשת תשתית	יצחק שלמה 2881408 דוכן ישראלי	אדריכלות 01/06/14 מס' הארבעות רשת תשתית	אביגדור מזור 050923127 מס' הארבעות רשת תשתית

**הצחרת חמודד:**

הרשמי מפורטת בואת כי מידות המפה הסופגות/מבניות/מרחביות רשומות על פי ידי ביום 26.06.11 והיא הכנה לפי תרשומת נוהל מבא"ת ברוחם ולראות החוק והתקנות המודדים שבחוק. ידוע הנה החוק והמסדר מדידה גרפית/כחול צבע/ברוח אלקטרונית/אלימית מלאה ברוח חצי (כובל העו החוק).

אביגדור מזור 552 מספר רישון  
עם המודד חתימה