



מקרא

חא שטח	גבול התכנית
מספרו	גבול נוש
מספר הדרך	מספרו
קו בנין	גבול חלקה
חוצב הדרך	מספרה

- מגורים א
- זיקת-הנאה
- קו-בנין
- מידות

מאושרת

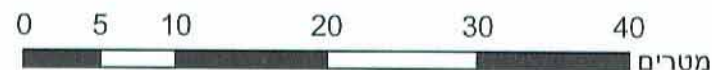
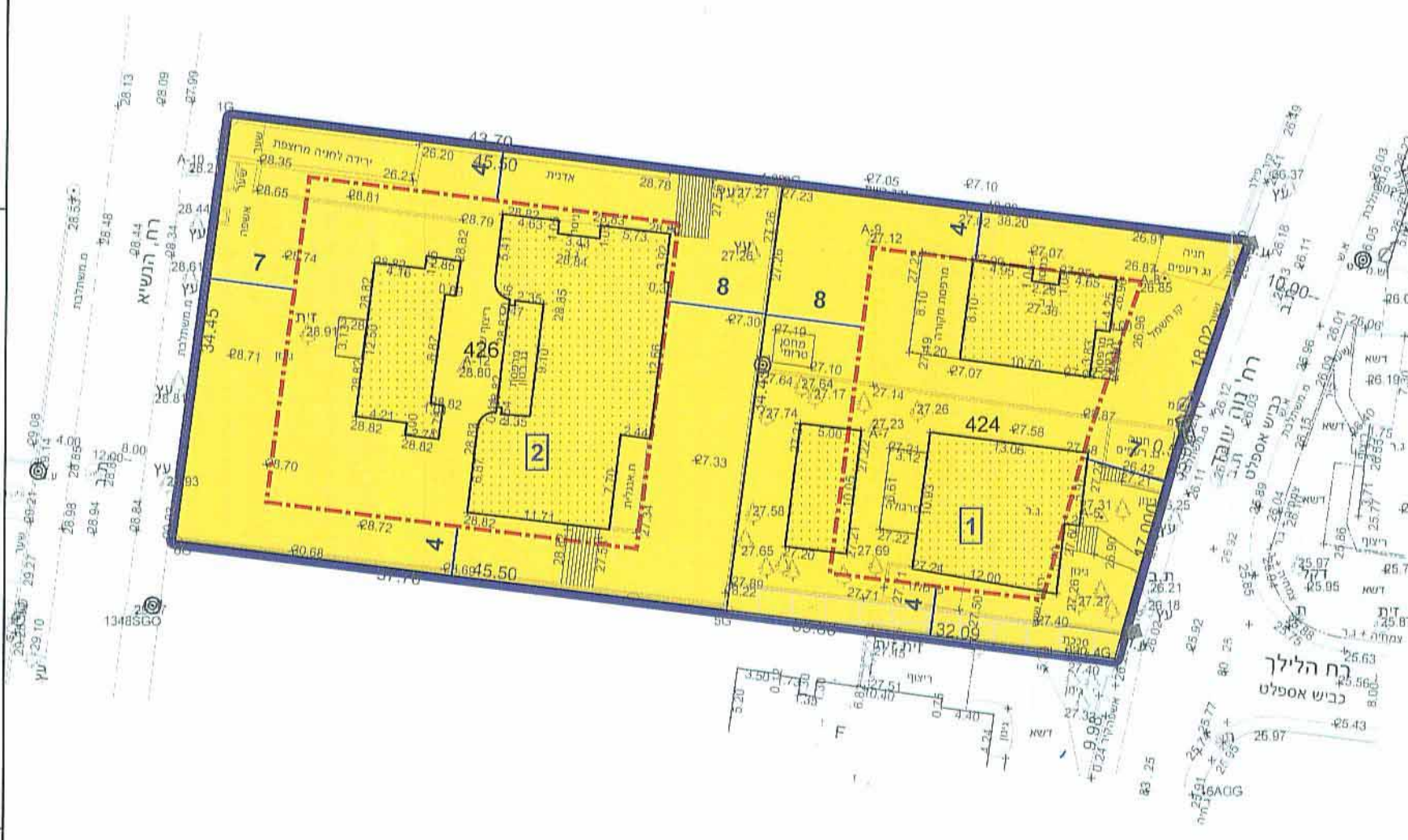

אישורים

הועדה המקומית לבניה ותכנון-מרחב הרצליה  
 יזינת בנין עדים מס' 225998-504-0177998  
 עברה ל- מנחם גולן  
 ותכנית הומלצה ע"י ר.ב.ע המקומית  
 שיבת מעשה/מליאה מס' 536 מיום 16.7.19  
 ותכנית נקנה בהתאם להחלטת הועדה  
 מחוייב/תשיבתה מס' 168 מיום 21.7.19  
 יו"ר

משרד הפנים מחוז תל-אביב  
 חוק התכנון והבניה תשכ"ה - 1965  
 אישור תכנית מס' 504-0177998  
 הועדה המחוזית לתכנון ולבניה החליטה  
 ביום 21.7.19 לאשר את התכנית  
 גילת אורון  
 יו"ר הוועדה המחוזית

הריני מצהיר בזאת כי המפה הטופוגרפית/המצבית/המהווה רקע לתכנית זו,  
 נערכה על ידי ביום 14.02.2013 והיא הוכנה לפי הוראות טהל מב"ת  
 ובהתאם להוראות החוק ולתקנות המודדים שבתוקף. דיוק הקו הכחול  
 והקדסטרי: מדידה אנליטית מלאה ברמת תצ"ר

סגורדון	408
שם המודד	מספר רשיון
	2.פ. 2014
תאריך	תחילה

5008960-11 חוק התכנון והבניה, התשכ"ה - 1965 תכנית מתאר מקומית

מס' 504-0177998  
 מגרשי מגורים ברחובות  
 נוה עובד 30+32 והנשיא  
 יצחק בן צבי 57, הרצליה

תשריט מצב מוצע	גיליון 1 מתוך 1
מחוז	תל-אביב
מרחב תכנון מקומי	הרצליה
רשות מקומית	הרצליה
ישוב	הרצליה
תכנית בסמכות	מחוזית
איחוד וחלוקה	ללא איחוד וחלוקה
היתרים או הרשאות	תכנית שמכוחה ניתן להוציא היתרים או הרשאות
מונה תדפיס התשריט	7
מועד הפקה	25/08/2014
מהדורה	1
שלב	שילוב תנאים לחתום תוקף
שטח התכנית	2.764 דונם קנה מידה 1:500

שמות וחתימות\*

מבית תכנית	ועדה מקומית תאגיד: הועדה המקומית לתכנון ובניה, עיריית הרצליה
עורך ראשי	חתימה: ליאת איינהורן פנחס
יום	ועדה מקומית תאגיד: הועדה המקומית לתכנון ובניה, עיריית הרצליה

מ.ר. 1408

בעלי עינין בקרקע\*

בעלים	חתימה:	חלי דילברג תאגיד:
בעלים	חתימה:	רמי דילברג תאגיד:
בעלים	חתימה:	אלנה עובדיה תאגיד:
בעלים	חתימה:	יפוס עובדיה תאגיד:
חוכר	חתימה:	תאגיד: תב' אבונטס פרופרטי בע"מ

טבלת גושים וחלקות\*

מספר גוש	מספר חלקות	מספר חלקות בחלקות
6669	424,426	

\* לפירוט נוסף יש לפנות להוראות התכנית  
 תרשים התמצאות 1:3000

