

מאושרת

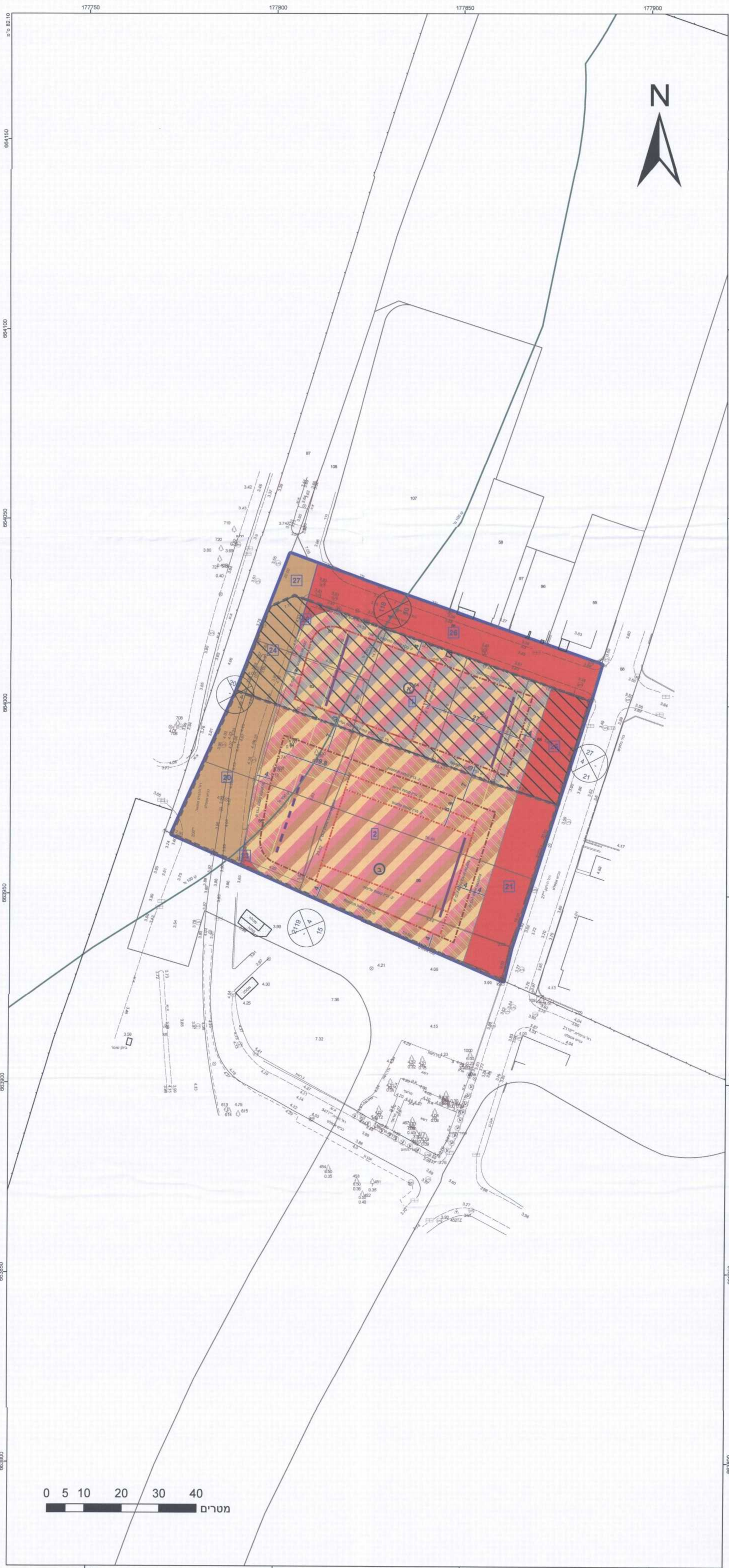

**מקרא**

- מגורים, תירות ומבנים ומוסדות צבור
- מגורים, מסחר ותירות
- דרך מוצעת
- דרך מאושרת
- זיקת הנאה למעבר רגלי
- שטח לאיחוד וחלוקה חדשה
- גבול מתחם
- קו-בנין
- קו בנין עילי
- חזית מסחרית
- חזית עם הוראות מיוחדות
- קו עזר
- מידות

**מקרא מפת מדידה**

- מגורים
- צריכת/מבנים
- אפסל
- אבן שפה
- דרך עפר
- גדר ת"ר
- גדר אבן/קיר
- גדר אבן/קיר אבן/גדר בסו
- שפת ואדי
- מדרון עקוין שיפוע סמלי
- עץ
- נקודת גובה אופיינית
- קו גובה משני (מ.ג.) 0.5 מ"ט
- קו גובה ראשי (מ.ג.) 2.5 מ"ט
- 12.85
- 12.3

**תרשים התמצאות - קנ"מ 1:12000**



**תרשים סביבה - קנ"מ 1:3000**



**חוק התכנון והבנייה, התשכ"ה - 1965**  
**תכנית מפורטת**

**מס' 507-0147686**

**מתחם כרמלית - תא/4055**

תשריט מצב מוצע		גיליון 1 מתוך 1	
מחוז	תל-אביב	מרחב תכנון מקומי	תל אביב-יפו
רשות מקומית	תל אביב-יפו	ישוב	תל אביב-יפו
תכנית בסמכות	מחוזית	איחוד וחלוקה	איחוד ולאו חלוקה בהסכמת כל הבעלים בכל תחום התכנית/בחלק מתחום התכנית
היתרים או הרשאות	תכנית שמכוחה ניתן להוציא היתרים או הרשאות	מונה תדפיס התשריט	25
מועד הפקה	16/06/2015	שלב	מילוי תנאים למתן תוקף
שטח התכנית	7.651 דונם	קנה מידה	1:500

משרד המגורים והתכנון והבניה תל-אביב  
 מס' התכנית: 507-0147686  
 מס' תשריט: 112/2014  
 תאריך: 16/06/2015  
 משרד המגורים והתכנון והבניה תל-אביב

משרד המגורים והתכנון והבניה תל-אביב  
 חוק התכנון והבניה תשכ"ה - 1965  
 אישור תכנית מס' 507-0147686  
 הועדה המחוזית לתכנון ולבניה תל-אביב  
 ביום 29.12.14 לאחר שהתכנית  
 נבדקה ונמצאה  
 תקימה

**שמות וחתימות\***

מגיש התכנית	תאגיד: דינאל על הים בע"מ	דניאל על הים בע"מ	514614817
מגיש התכנית	תאגיד: הרברט לואי סמואל	בע"מ 2007	514614817
עורך ראשי	תאגיד: ד. קייזר מ. קייזר א. לקנר אדריכלים ומתכנני ערים	חתימה	514614817
יזם	תאגיד: עיריית תל אביב-יפו	חתימה	514614817
יזם	תאגיד: דינאל על הים בע"מ	חתימה	514614817
יזם	תאגיד: הרברט לואי סמואל	בע"מ 2007	514614817

**בעלי ענין בקרקע\***

בבעלות רשות מקומית	תאגיד: עיריית תל אביב-יפו	חתימה	514614817
בעלים	תאגיד: דינאל על הים בע"מ	חתימה	514614817
בעלים	תאגיד: הרברט לואי סמואל	בע"מ 2007	514614817
בעלים	תאגיד: סי ג'י קיי פרוייקטים 1 בע"מ	חתימה	514614817
בעלים	תאגיד: סי ג'י קיי פרוייקטים 3 בע"מ	חתימה	514614817

**טבלת גושים וחלקות\***

מספר גוש	7229	מספר חלקות	63-66, 83-86, 95
מספר חלקות	91	מספר חלקות בחלקות	

\* לפירוט מספ שי לפנות להוראות התכנית  
 הריני מצהיר בזאת כי המפה הטופוגרפית/המצבית המהווה רקע לתכנית זו, נערכה על ידי ביום 02/06/2014 והיא הוכנה לפי הוראות נוהל מבא"ת ובהתאם להוראות החוק ולתקנות המודדים שבתוקף. דיוק הקו הכחול והקדסטרי:  
 קו כחול (בלבד) ברמה אנליטית  
 די שטח 475  
 מספר רישון חתימה  
 שם המודד תאריך