

5009158_M

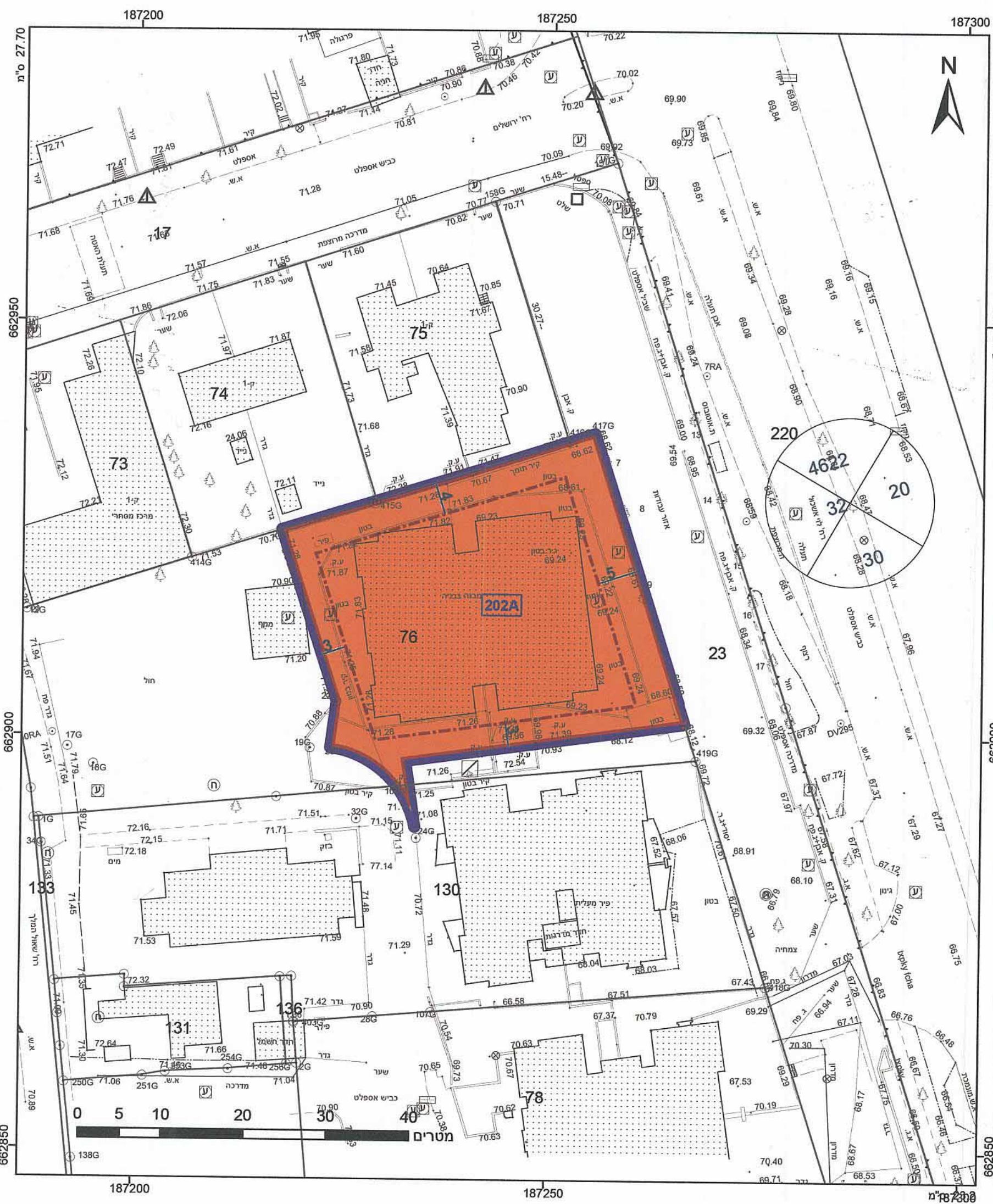

מקרא

חא שטח ומספר	1	גבול התכנית	1234
מספר הדרך	2	גוש	5
קווי בנין	3	מספר	1234
רחב הדרך	4	גבול חלקה ומספרה	5

מגורים ד

קו-בני **מאושרת**

מידות

מוקדמת מס' 2

הועדה המקומית לתכנון ובנייה מרחב תכנון מקומי אוגו חוק התכנון והבניה תשכ"ה-1965

אשור תכנית מס' 508-0262998

התכנית מאושרת נכח סעיף 108 (ג) לחוק

20/6/15

יו"ר הוועדה

הועדה המקומית לתכנון ובנייה אוגו תוכנית מס' 508-0262998

נבדק על ידי 3.12

אישור מהנדס הועדה

תאריך 9-3-13

הועדה המקומית לתכנון ובנייה אוגו חפיקת תוכנית מס' 508-0262998

חוקרה המקומית החליטה להמקיד את התכנית בישיבה מס' 20602 ביום 22-2-13

יו"ר הועדה

הריני מצהיר בזאת כי המפה הטופוגרפית/המצבית המהווה רקע לתכנית זו, נערכה על ידי ביום 18.9.14 והיא הוכנה לפי הוראות מהל מבא"ת ובהתאם להוראות החוק ולתקנות סעיף 18 שבתוקף. דיוק הקו החול והקדסטר: קו כפול (בלבד) ברמת אגל 1:1000 עיריית פנקס שם המודד: 780 מספר רישיון: 03-635713 תחילה: 2013-03-15

חוק התכנון והבניה, התשכ"ה - 1965
תכנית מפורטת

מס' 508-0262998

בנין 108 - שכונת שאול המלך

תשריט מצב מוצע	גיליון 1 מתוך 1
מחוז	תל-אביב
מרחב תכנון מקומי	קרית אונו
רשות מקומית	קרית אונו
ישוב	קרית אונו
תכנית בסמכות	מקומית
איחוד וחלוקה	לא איחוד וחלוקה
היתרים או הרשאות	תכנית שמכחה ניתן להוציא היתרים או הרשאות
מונה תדפיס התשריט	12
מועד הפקה	04/03/2015
מהדורה	2
שלב	מילוי תנאים להפקדה
שטח התכנית	1.33 דונם
קנה מידה	1:500

שמות וחתימות*

מגיש התכנית	תאגיד: מצלאוי חברה לבנין בע"מ	חתימה:
עורך ראשי	יואב דוד השמשוני	חתימה:
יום	תאגיד: מצלאוי חברה לבנין בע"מ	חתימה:

בעלי ענין בקרקע*

בבעלות מדינה	תאגיד: מנהל מקרקעי ישראל	חתימה:
בבעלות רשות מקומית	תאגיד: קרית אונו	חתימה:

טבלת גושים וחלקות*

מספר גוש	6491	חלק/ כל הגוש	חלק
מספרי חלקות בשלמותן	76.130	מספרי חלקות בחלקיותן	

