

תשריט מצב מאושר

נספח לתוכנית מס' 502-0177428

בי/559 -מתחם מיכל נגרין
רח' כ"ט בנובמבר

גליון 1 מתוך 1

תחולה	מחייב	
תיאור		
תאריך עריכת הנספח	23/06/2014	
קנ"מ	1 : 250	
תרשימים נוספים	קנ"מ	
תרשים התמצאות	-	
תרשים סביבה	-	
שלב	מיילוי תנאים למתן תוקף	
שמות וחתימות:		
עורך הנספח	שם:	פבלו אלטמן
	תאריך:	פבלו אלטמן אדריכל
	חתימה:	

מינהל התכנון - מחוז תל-אביב
ועד התכנון הרבני, חש"ב - 1965
אישור חנות פני - 553
הועדה המחוזית לתכנון ולבניה תחליטה ביום _____
התכנית לא תקופה טענה אישור
התכנית תקופה טענה אישור

הועדה המקומית לתכנון ובניה בת-ים
שם התכנית: כ"ט בנובמבר
ר"מ: פבלו אלטמן
הומלצה בישיבה מס' 10
ביום: 20.06.2014
ליוון בעדה המחוזית: אוריאל
מנהל מינהל התכנון יו"ר הועדה המחוזית
מתוך הע"מ

תרשים התמצאות



תרשים סביבה



מצב מאושר 1:250

מקרא

- עסקים ובידור
- דרך מוצעת
- גבול תכנית אמיתי
- גבול תכנית
- מבנה להריסה
- קו בנין
- מספר תא שטח
- רוחצה

בת ים
גוש : 7129
חלקה : 66
הוכן בשביל : הבעלים
השטח : 870 מ'²

מספר התוכנית: 2011-5838
רמת דיוק הגו הנחול והקדסטה: 3
1 = מדידה גרפית
2 = קו כחול (בלבד) ברמה אנליטית
3 = מדידה אנליטית מלאה ברמת תצ"ד

1. המדידה המקורית
הריני מצהיר בזאת כי מדידת המפה הטופוגרפית
המצביעה המוחוזה רקע לתוכנית זו, נערכה על ידי:
ביום: 09.10.2013

והיא הוכנה לפי הוראות נוהל מבאית וברחמים
לחוראת החוק ולתקנות המודדים שבתוקף.

שם המודד: לייפמן לאוניד
מספר רישון: 832
חתימה: _____ תאריך: _____

- הערות:
1. המסרה של שמה נערכה המפה: תכנון.
 2. שיטת ביצוע העבודה הפלימטרית - דיסטנס.
 3. שיטת ביצוע העבודה האלטרמטרית - דיסטנס ואיוון.
 4. הגבולות ושטח חלקה 66 מבוססים על מפת גוש רשום 7129.
 5. הגבולות קשורים למ"ן גובה מס' 44 שגובהו H=+27.114.
 6. הגבולות רשומים בסוגריים.
 7. שטח תחילת תכנון יש לקבל אישור ותחזיות הרשויות.

מספר סידורי: 2011-583

מפה טופוגרפית
קנה מידה 1:250

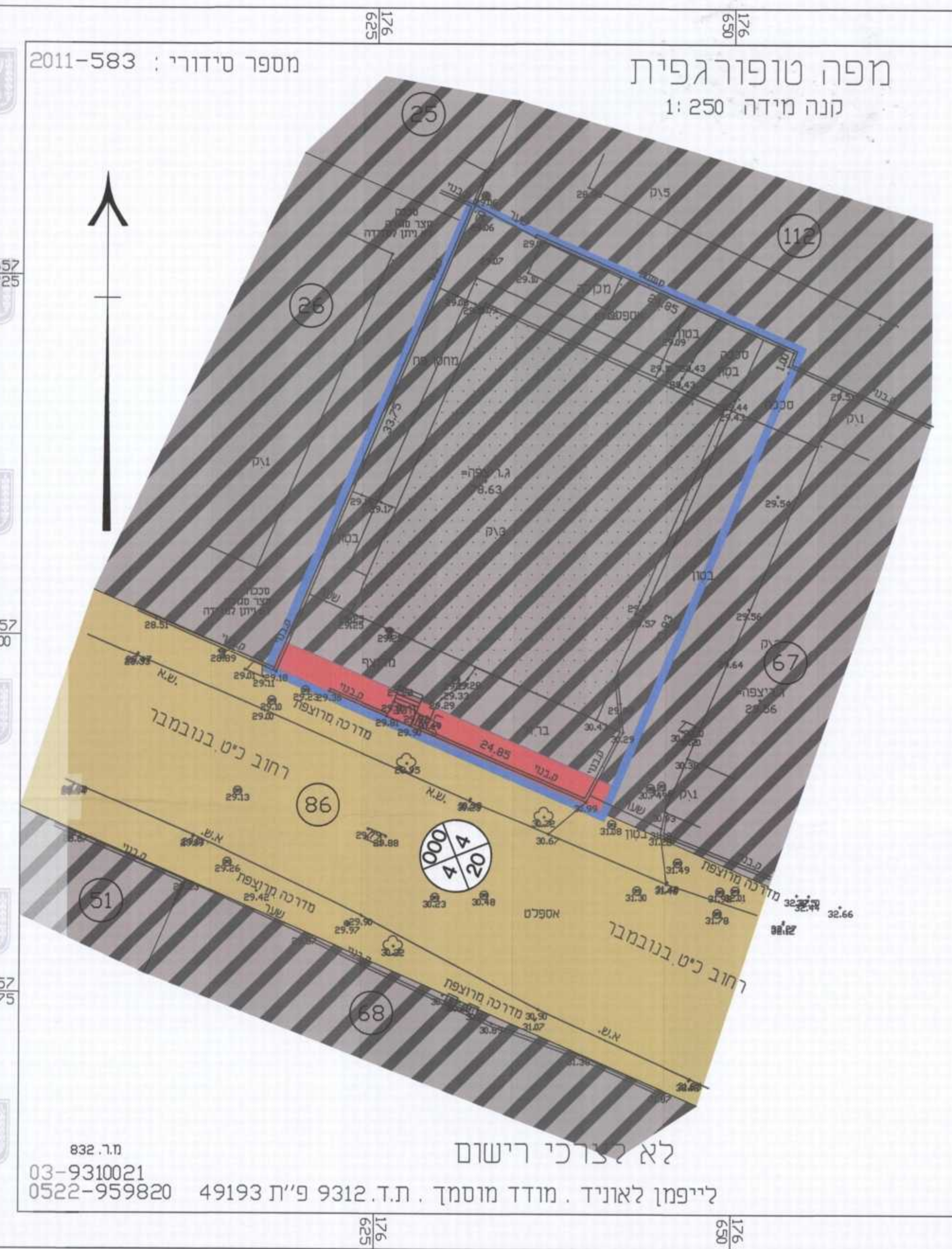

מ.ר. 832
03-9310021
0522-959820 49193 פ"ת 9312 .ת.ד. מוסמך .

לא לצרכי רישום