

5049226-M

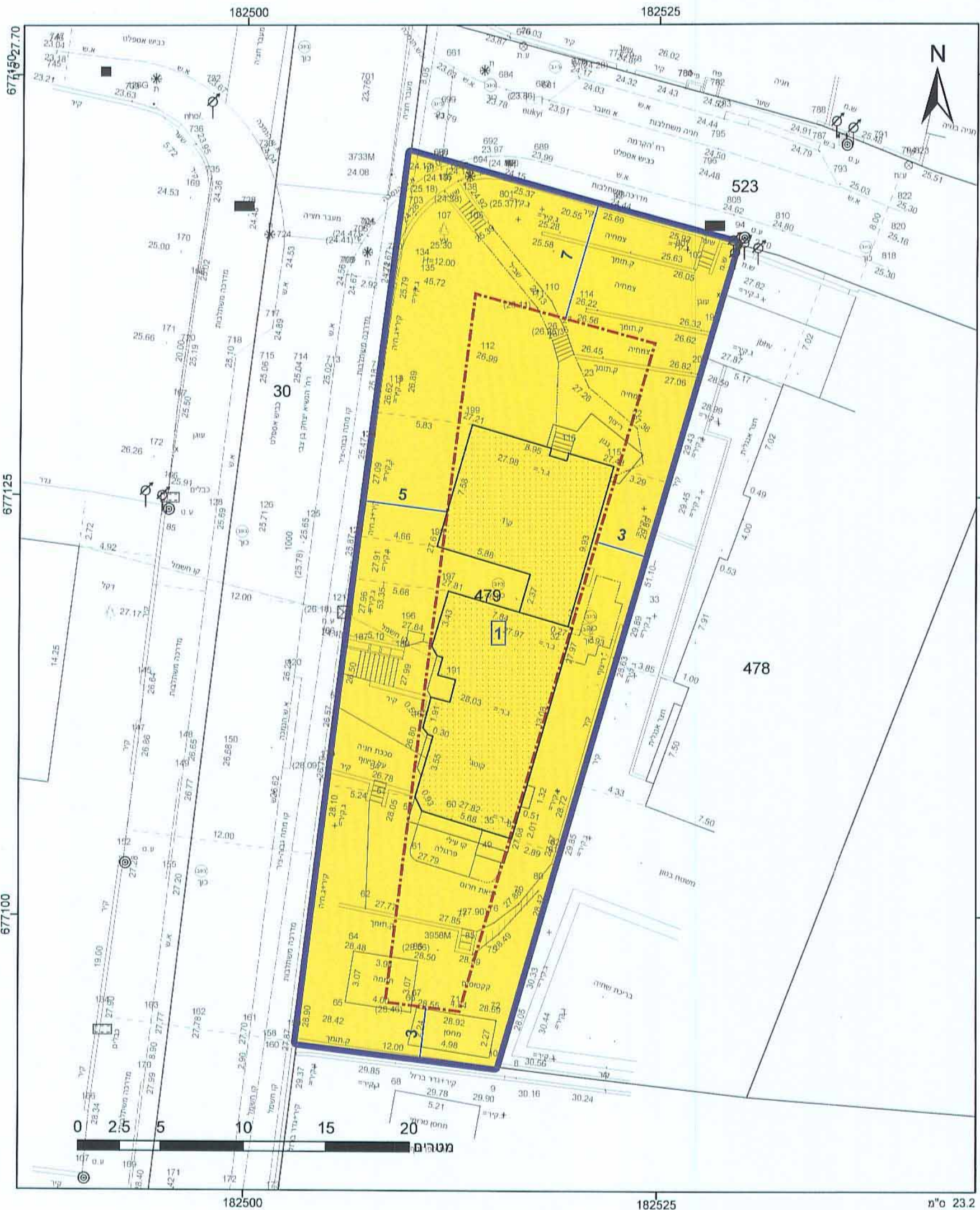

מקרא

גבול התכנית: גוש 1234
 תא שטח ומספרו: מספר חדר: קווי בונן: נובע תב"ב:

גוש 1234
 מספר חדר: 5
 מספרה: 2.3.16

מגורים א
 קו-בניין וקודמת מסי 2

מידות

אפשרת

ועדה מקומית קיבוצית
 אישור תכנית מסי 118353
 תועדה המקומית תעליטה לומר את התכנית
 בלילה מסי 118353 ביום 11/11/16
 מזכיר הועדה

אסף שטיין אדריכל
 א.מ.ר. 118353

אישורים

חוק התכנון והבנייה, התשכ"ה - 1965
 תכנית מפורטת

ח' 504-0302232

הר/מק/2334 שינוי קוי בניין

תשריט מצב מוצע	גיליון 1 מתוך 1
מחוז	תל-אביב
מרחב תכנון מקומי	הרצליה
רשות מקומית	הרצליה
ישוב	הרצליה
תכנית בסמכות	מקומית
איחוד וחלוקה	ללא איחוד וחלוקה
היתרים או הרשאות	תכנית שמכונה ניתן להוציא היתרים או הרשאות
מונה תדפיס התשריט	15
מועד הפקה	04/01/2016
מהדורה	1
שלב	מילוי תמאים לוחות תוקף
שטח התכנית	0.84 דונם קנה מידה 1:250

שמות וחתימות*

מנ"ש תכנית	יהודה בניה ואנז'י	חתימה:
עורך ראשי	אסף שטיין ואנז'י	חתימה:
יום	יהודה בניה ואנז'י	חתימה:

בעלי ענין בקרקע*

בבעלות מדינה	חאניד רשות מקרקעי ישראל	חתימה:
--------------	-------------------------	--------

טבלת גושים וחלקות*

מספר גוש	כל הגוש	מספרי חלקות בשלמותן	מספרי חלקות בחלקיות
6669	חלק	479	

* כמפורט בהוראות / הודעה

תרשים התמצאות 1:1500

שנת צילום אוויר: 2012/2014
 גרסת מערכת: 02 2012

הריני מצהיר בואת כי המפה הטופוגרפית/המצבית המהווה רקע לתכנית זו נערכה על ידי ביום 12.02.2015 והיא הוכנה לפי הוראות נוהל מבא"ת ובהתאם להוראות החוק ולתקנות המודדים שבתוקף. דיוק הקו הכחול והקדסטרו: מדידה אנליטית מלאה ברמת תצ"ר

408
 מספר רישון
 11.2.2016
 תאריך

שם המודד
 חתימה