5093254_מ_2

חוק התכנון והבנייה, התשכ"ה - 1965

תכנית מפורטת

יחידת מס' 2

מס' 507-0317594

תא/מק/4451 העברת זכויות (שניה) משדרות בן ציון 25 לרחוב אינשטיין 7-9

תכנית בסמכות

תשריט מצב מוצא	גיליון 2 מתוך 2
מחוז	תל-אביב
מרחב תכנון מקומי	תל אביב-יפו
רשות מקומית	תל אביב-יפו
ישוב	תל אביב-יפו
תכנית בסמכות	מקומית
איחוד וחלוקה	ללא איחוד וחלוקה
היתרים או הרשאות	תכנית שמכוחה ניתן להוציא היתרים או הרשאות
מונה תדפיס התשריט	8
מועד הפקה	20/01/2016 16:29
שלב	מילוי תנאים למתן תוקף — מהדורה 1
שטח התכנית	4.852 דונם — קנה מידה 1:250

מקרא

- גבול תכנית
- מס' שטח מסומן
- גוש 1234 גוש / גבול גוש מסומן
- גבול חלקה/מספרה
- רחוב דרך
- אזור מגורים
- קרקע חקלאית
- רחוב מרכזי

יעוד עפ"י תכנית מאושרת אחרת

תרשים התמצאות - קנ"מ 1:30000

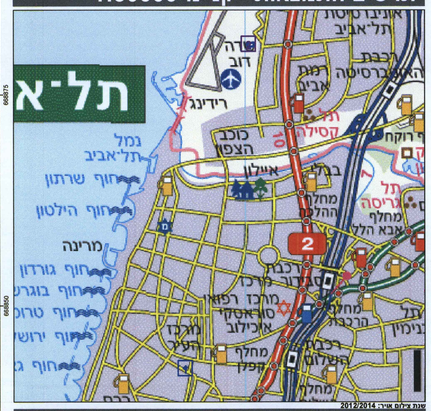

תרשים סביבה - קנ"מ 1:1500

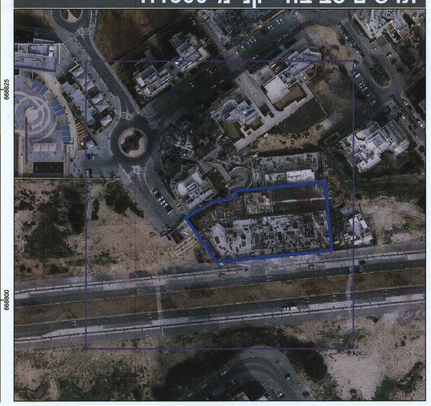

אישורים

הועדה המקומית לתכנון ולבניה תל-אביב - יפו			
507-0317594			
שם התכנית תא/מק/4451 העברת זכויות (שניה) משדרות בן ציון 25 לרחוב אינשטיין 7-9			
אושרה למתן תוקף (לאחר דיון בהתנגדויות):			
תאריך 27/05/2015	פרוטוקול 215-0009	החלטה 5	
תאריך 27/01/2014	פרוטוקול 314-0003	מס' סעיף	
מנהל האגף	מהנדס העיר	יו"ר הועדה המקומית	יו"ר הועדה המחוזית לתכנון ולבניה
אורי אריאלי	שרון פרדו		
תאריך			

15 -02- 2016

שמות*

מגיש התכנית	יצחק חג'ג' — תאגיד: עדן באיה בע"מ
עורך ראשי	יצחק חג'ג' — תאגיד: דניאל מסטר
יזם	יצחק חג'ג' — תאגיד: עדן באיה בע"מ

בעלי עניין בקרקע*

בעלים	יצחק בן שוהם — תאגיד: בניני העיר הלבנה אחזקות-שותפות מוגבלת
בעלים	יצחק חג'ג' — תאגיד: עדן באיה בע"מ
בעלים	תאגיד: תאגיד מנהטן לופט (ישראל)

טבלת גושים וחלקות*

מספר גוש	חלק/ כל הגוש	מספרי חלקות בשלמות	מספרי חלקות בחלקיותן
6884	חלק	38	
6904	חלק	54	

* הרשימה המלאה מפורטת בהוראות התכנית / בהודעה שפורסמה בעיתונות וברשומות

הריני מצהיר בזאת כי המפה הטופוגרפית/המצבית המהווה רקע לתכנית זו, נערכה על ידי ביום 15/09/2014 והיא הוכנה לפי הוראות נוהל מבא"ת ובהתאם להוראות החוק ולתקנות המודדים שבתוקף. דיוק הקו הכחול והקו הסגול: קו כחול (בלבד) ברמה אנליטית

פרטי טלפון	חתימה	תאריך
שם המודד	מספר רישיון	

גרסת מערכת 02.2012

N

0 2.5 5 10 15 20 מטרים