

מס' 502-0127050

בי/537 מבנה בעירוב שימושים "חלקה 127"

תכנית מתאר מקומית הכוללת הוראות של תכנית מפורטת

מצב מאושר

איחוד חלקה	סמכות ראשית	אופי התכנית
-	ועדה מחוזית	תכנית שניתן מכוחה להוציא היתרים

מחוז: תל אביב
מרחב תכנון מקומי: עיריית בת ים
עיר: בת ים
שטח התכנית - 3.567 דונם
קנה מידה - 1:500

גושים וחלקות בתכנית:

גוש	סוג הגוש	חלקות בשלמות	חלקי חלקות
7123	חוסדר	127	

אישור/חתימות מוסדות התכנון:

מינהל התכנון - מחוז תל-אביב
 רשם התכנון והבנייה, תשס"ח - 1965
 אישור תכנית מס' 537
 תוכנית התקנת תשתית ולבניה החליטה
 ביום 21.2.16 לאשר את התכנית
 חתום: אריאל
 מנהל מינהל התכנון יו"ר הוועדה המחוזית

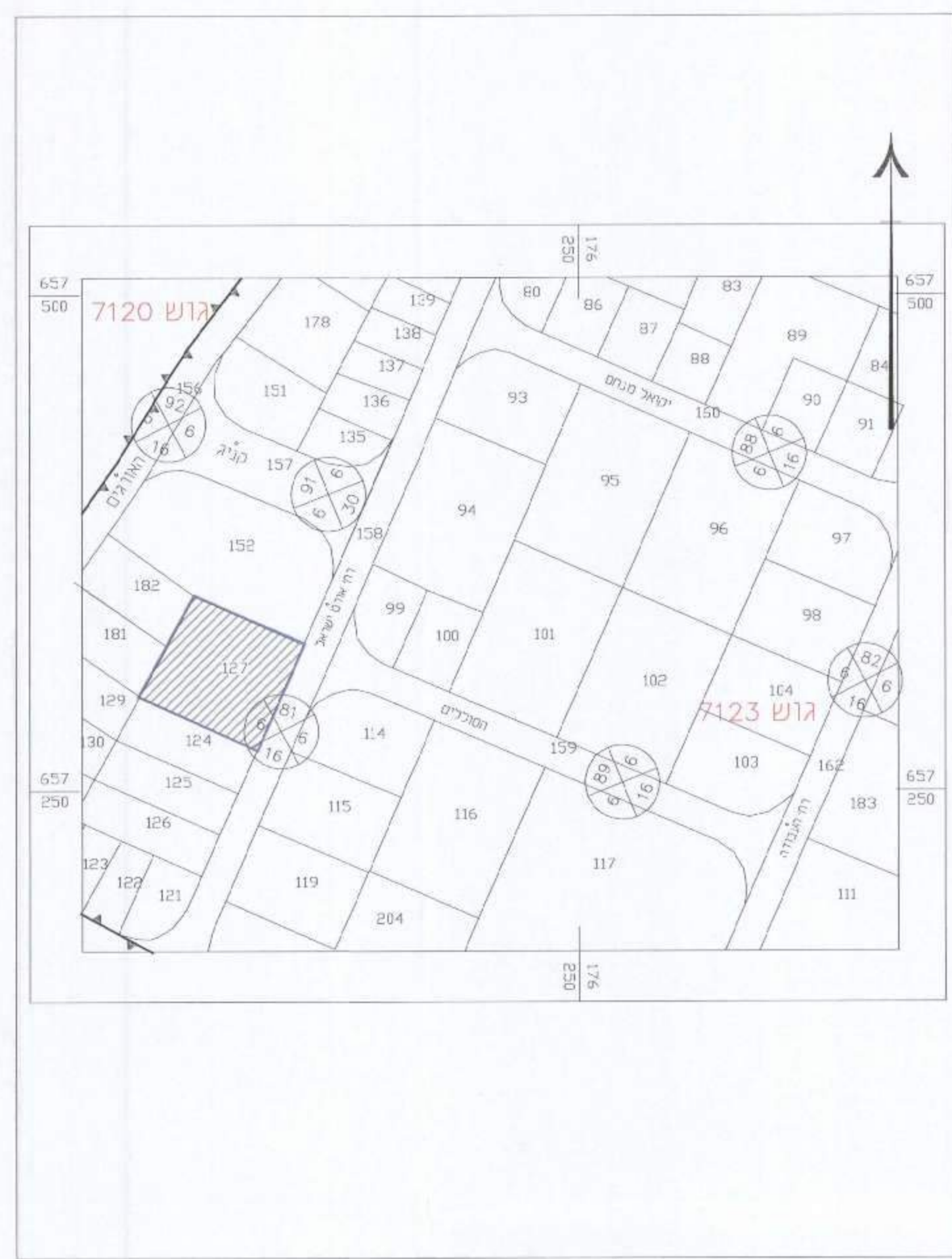

תרשים סביבה קרובה 1:2500



מצב מאושר 1:500

שם: מתן תוקף | גירסה: 7 | תאריך: 17.11.2016

שמות וחתימות:

חתימה:	שם:	ארו דהבני תאגיד-בלדי אחזקות בע"מ	יזום התכנית
דוא"ל:	כתובת:	כתובת רח' התאנה 0, בני עטרות	
	טלפון:	050-3525000 פקס:	
חתימה:	שם:	ארו דהבני תאגיד-בלדי אחזקות בע"מ	מגיש התכנית
דוא"ל:	כתובת:	כתובת רח' התאנה 0, בני עטרות	
	טלפון:	050-3525000 פקס:	
חתימה:	שם:	ארו דהבני תאגיד-בלדי אחזקות בע"מ	בעל עניין בקרקע
דוא"ל:	כתובת:	כתובת רח' התאנה 0, בני עטרות	
	טלפון:	050-3525000 פקס:	
חתימה:	שם:	יהושע גוטמן גוסמן אסיף אדריכלים בע"מ	עורך התכנית
דוא"ל:	כתובת:	שד"ל 7, ת"א	
	טלפון:	03-5660770 פקס: 03-5660953	
חתימה:	שם:	מודדי השרון בע"מ	מודד
דוא"ל:	כתובת:	רח' עמק חפר 69 נתניה	
	טלפון:	09-8622396 פקס: 09-8611444	
	תאריך עדכון מידת התשרי:	20.12.2012	

ז אבי - מודד מוסמך
 מ.ר. 618
 רח' עמק חפר 69 נתניה
 טל: 09-8644482

הגן שאחד בזאת כי מידת המפה האוטורגרפית/הצבית המוצגת רגוע לתוכנית זו נערכה על ידי ביום: 20.12.2012
 וזאת האבנה לפי הוראות מול מכל"ת וכנתמם להוראות רחוק ולתקנות המודדים שבחוקף. ורק הבחן והקדמסר:
 סדרה גרפית / קו כחול (בלבד) ברמה אבליסית / סדרה אבליסית מלאה ברמת תצ"ר (סליל והגובה)
יצחק בן אבי 618
 שם המודד: מנכ"ר הרשון
 חתימה: יצחק בן אבי
 תאריך: 20/11/16
 רח' עמק חפר 69 נתניה
 טל: 09-8644482

מקרא מצב קיים:

- גבול תכנית
- גבול גוש ומספרו 7123
- גבול חלקה ומספרה 127
- גבול תא שטח ומספרו 101
- שטח ציבורי מתוח (*)
- דרך מוצעת (*)
- אזור עסקים וכדור (*)
- מבנה ציבור (*)
- מבנה חניה תחומן (*)