

תרשים התמצאות ק.מ. 1:2000

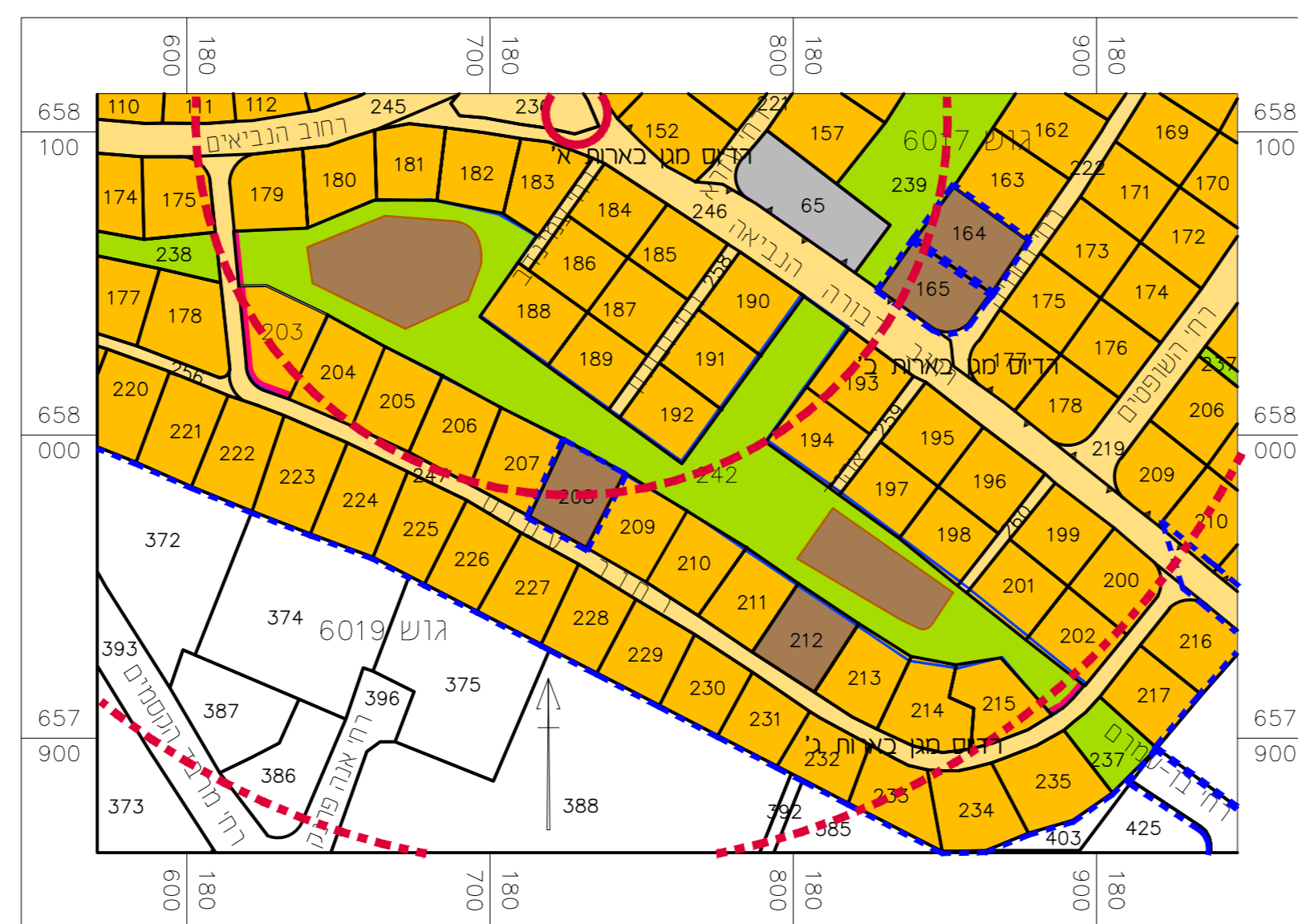

תרשים סביבה קרובה מ.ק 1:2000

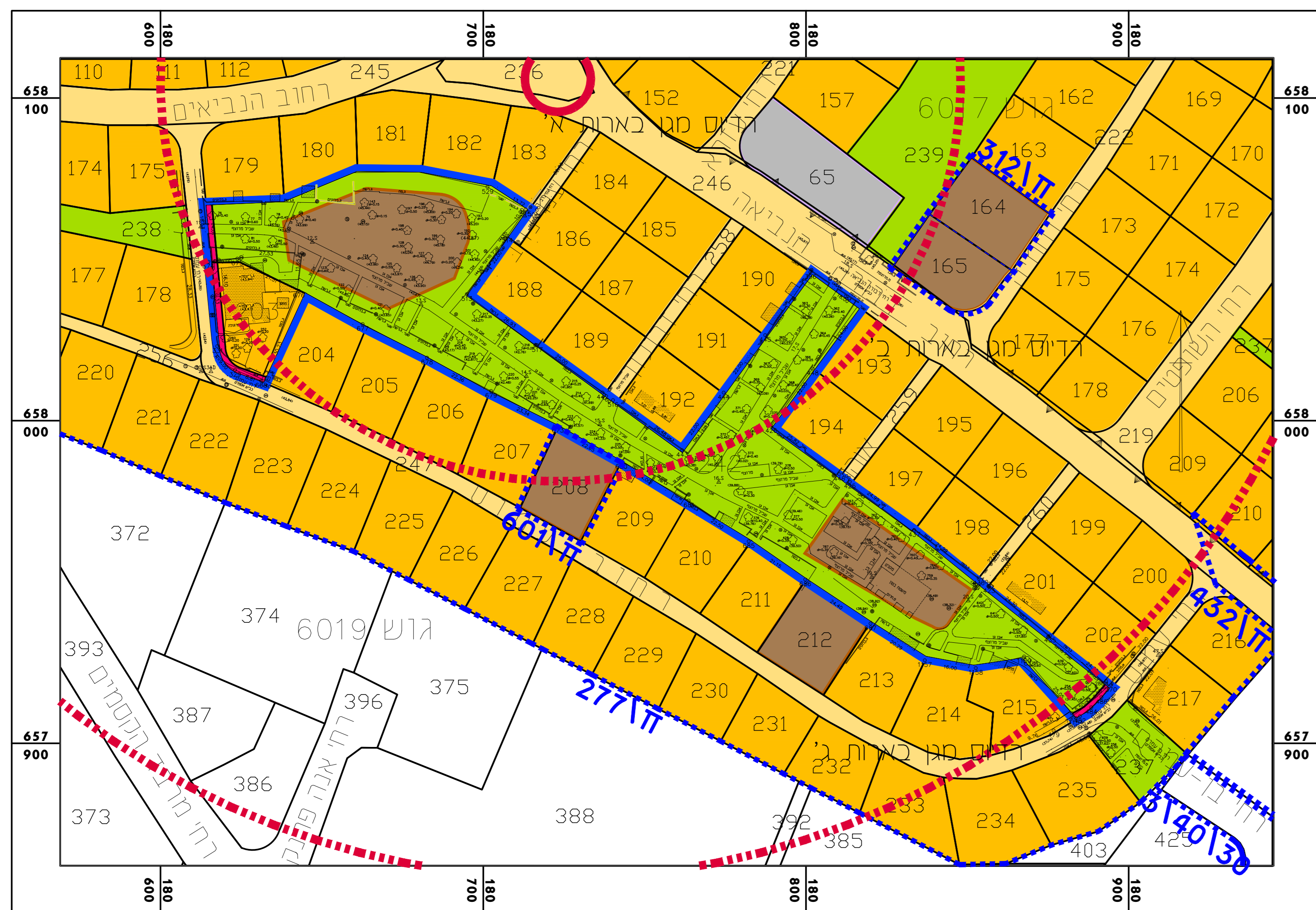

ק.מ. 1:1000

מצב מאושר

מקרא מצב מאושר

- גבול התכנית
- גבול תכניות מאושרות
- גבול חלקה ומספרה 242
- אזור מגורים א'
- * דרך קיימת או מאושרת
- דרך חדשה
- ש.צ.פ.
- יחידה מסחרית
- * מבנים ומוסדות ציבור
- * מבניים להריסה
- מגבלות בניה רדיוס מגן
- מ'ס' הדרך
- קו בניין
- רוחב הדרך
- * צבע היעוד לא על פי מבאת

חוק התכנון והבנייה, התשכ"ה - 1965
תכנית מפורטת

מס' 505-0103416

ח-522א'
רח' עמוס 7 נווה ארזים

| | | | |
|------------------|---|----------------|-----------|
| מצב מאושר | | גליון 1 מתוך 1 | |
| מחוז | תל אביב | שטח | 11000 |
| מרחב תכנון מקומי | חולון | שטח תרשים | 12000 |
| רשות מקומית | חולון | שטח תרשים | 12000 |
| ישוב | חולון | שטח תרשים | 12000 |
| תכנית בסמכות | מחוזית | שטח תרשים | 12000 |
| היתרים או הרשאות | תכנית שמכוחה ניתן להוציא היתרים או הרשאות | שם תרשים | התמצאות |
| איחוד וחלוקה | איחוד וחלוקה בהסכמה | שם תרשים | סביבה |
| תאריך הפקדה | 20.11.2016 | שם תרשים | מצב מאושר |
| גוש | 6019 | שם תרשים | מצב מאושר |
| חלקה | 203, 242 | שם תרשים | מצב מאושר |
| קנה מידה | 1:1000 | שם תרשים | מצב מאושר |
| קנה מידה | 1:2000 | שם תרשים | מצב מאושר |
| קנה מידה | 1:2000 | שם תרשים | מצב מאושר |

| | |
|---------------------|---------------------|
| אישורים | |
| הפקדה | מתן תוקף |
| חוזמת ועדה מקומית | חוזמת ועדה מקומית |
| שם ותפקיד החותם | שם ותפקיד החותם |
| חוזמת הועדה המחוזית | חוזמת הועדה המחוזית |

| | |
|--------------|--------------------|
| שמות וחתימות | |
| חתימה | שם |
| | אדריכל מריו לינצקי |
| חתימה | שם |
| | 31731 |
| עורך הנספח | תאריך |