

מחזור	תל-אביב
מרחב תכנון מקומי	בת-ים
רשות מקומית	בת-ים
ישוב	בת-ים
תאריך	01.05.2016
שם הנספח	קנ"מ
מצב מאושר	1250
תרשים סביבה	1:1250
תרשים נוסף	-
תרשים נוסף	-
תמונה נוספת	-

שמות ודתימות:

עורך התוכנית	חתימה:
סם:	יחודה פייגין
תאריך:	פייגין אדריכלים

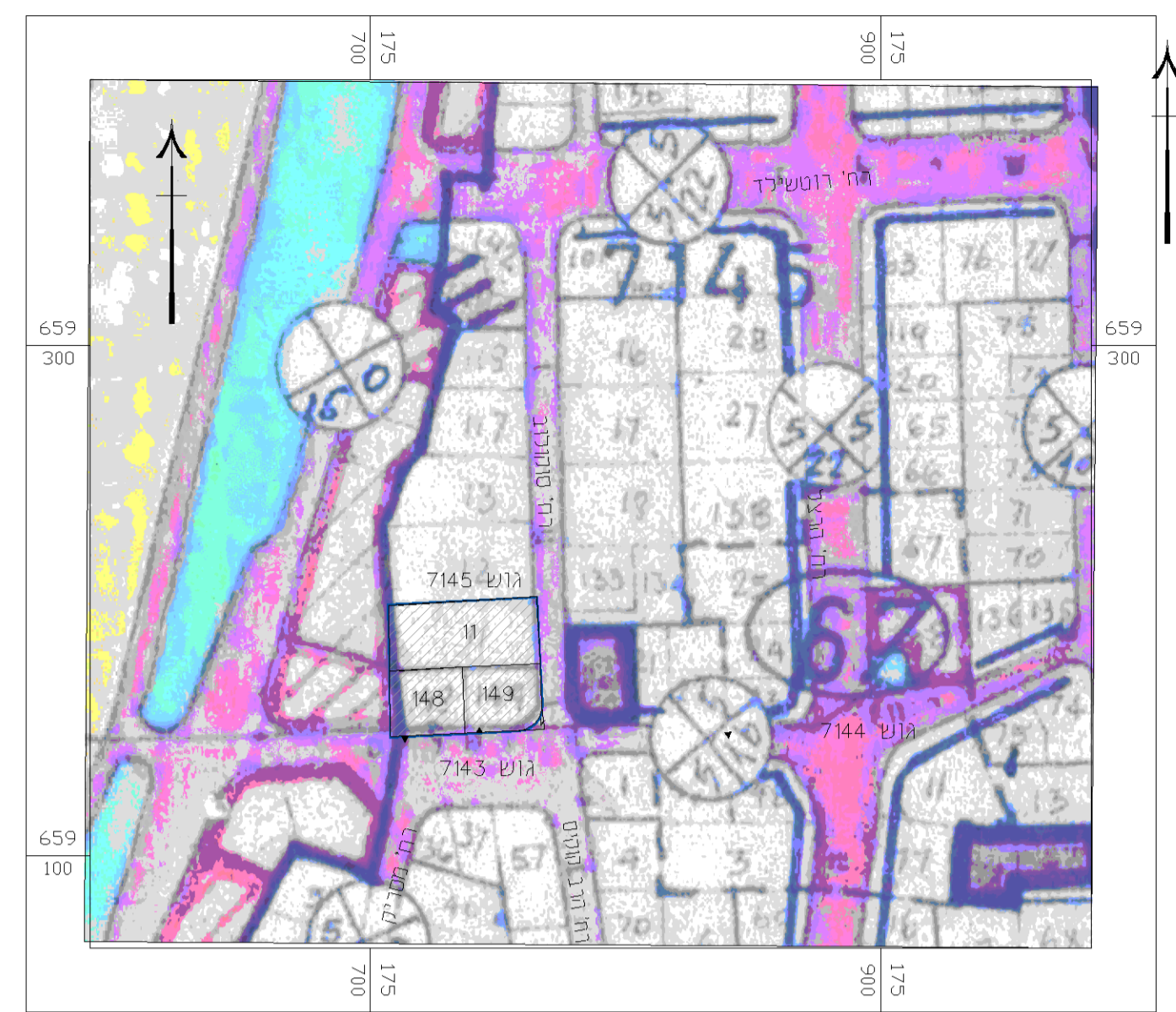

תרשים סביבה 1:2500

תל אביב
תל אביב-יפו
בת ים
7145
11 שטח : 1.518 ד'
148 שטח : 0.703 ד'
149 שטח : 0.812 ד'
הוכן עבור: חברת מנרב
מטרת התכנית: פינוי בינוי - בת ים



מפה טופוגרפית
קני"מ 1:250

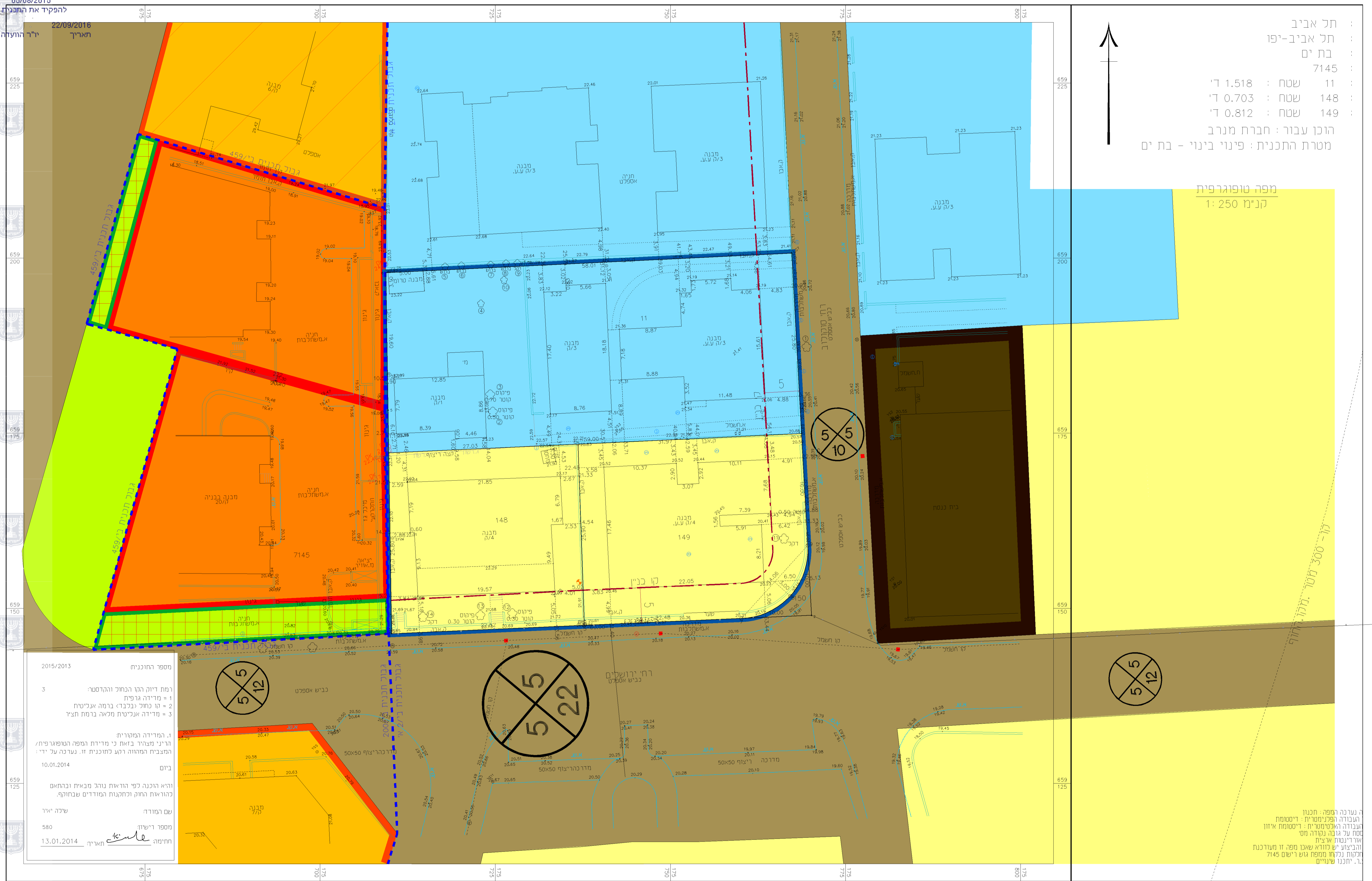

מקרא מצב מאושר:

	גבול חכנית
	גבול חכנית מאושרת
	מגורים ב'
	מגורים ג'
	מגורים ד'
	אזור מגורים מיוחד 1
	אזור מגורים מיוחד 2
	מגרש לבניין ציבורי
	דרכים
	שטח פרטי פתוח
	שטח ציבורי פתוח
	זיקת הגנה
	מספר הדרך
	קוד בנין
	רוחב הדרך

השרכה המפה - תכנון
העבודה הפנימית - דיסטומט
העבודה האקטומטרית - דיסטומט איזון
סלול על גובה נקודה מס'
אודינגוס ארצות
הרביצות יש כדורא שאכנו מפה זו מעורבת
זיקות נלקחו מנספח גוש רישום 7145
ד. ר. יחכנו שנויים

מספר החוכנית 2015/2013
רמת דיוק הגו הנחול והקדסטר:
1 = מדידה גרפית
2 = תו כחול יבנבד ברמה אנליטית
3 = מדידה אנליטית מאה ברמת חצי
1. המדידה המקורית
ורגי' מצהיר באות כי מדידת המפה הטופוגרפית/
המצבית המרואה רמק לכוכנית זו. נערכה על ידי:
ביום 10.01.2014
והיא הוכנה לפי הודאת נהרג מבאית ובתחאם
כהודאת הרוק וכהקנת המודדים שנתוקף.
שם המורה: שכה יאר
מספר דישור: 580
חתימה: 13.01.2014 תאריך: