

### מקרא

<table border="1" style="margin: auto;"> <tr><td>1</td></tr> <tr><td>2</td></tr> <tr><td>3</td></tr> <tr><td>4</td></tr> </table> <p>תא שטח ומספרו מספר הדרך קווי בנין חחב הדרך</p>	1	2	3	4	<table border="1" style="margin: auto;"> <tr><td>1234</td></tr> <tr><td>5</td></tr> </table> <p>גבול התכנית גוש 1234 מספרו גבול חלקה ומספרה</p>	1234	5
1							
2							
3							
4							
1234							
5							

<span style="display: inline-block; width: 15px; height: 15px; background-color: orange; border: 1px solid black;"></span>	מגורים ג
<span style="display: inline-block; border-bottom: 1px dashed red; width: 20px;"></span>	גבול מגבלות בניה
<span style="display: inline-block; border-bottom: 1px dashed red; width: 20px;"></span>	קו-בנין
<span style="display: inline-block; border-bottom: 1px solid blue; width: 20px;"></span>	מידות

### אישורים

13

הריני מצהיר בזאת כי המפה הטופוגרפית/המצבית המהווה רקע לתכנית זו, נערכה על ידי ביום 15/10/15 והיא הוכנה לפי הוראות נוהל מבא"ת ובהתאם להוראות החוק ולתקנות המודדים שבתוקף. דיוק הקו הכחול והקדסטר: קו כחול (בלבד) ברמה אנליטית

985 מספר רישיון	יורם אלישיב שם המודד
תאריך	חתימה

<b>חוק התכנון והבנייה, התשכ"ה - 1965</b> תכנית מפורטת	
<b>מס' 504-0164137</b>	
<b>הר/מק/2367- דיור בהישג</b>	
<b>יד להשכרה ארוכת טווח</b>	
<b>ברח' דן שומרון</b>	
<b>תשריט מצב מוצע</b> גיליון 1 מתוך 1	
מחוז	תל-אביב
מרחב תכנון מקומי	הרצליה
רשות מקומית	הרצליה
ישוב	הרצליה
תכנית בסמכות	מקומית
איחוד וחלוקה	ללא איחוד וחלוקה
היתרים או הרשאות	תכנית שמכוחה ניתן להוציא היתרים או הרשאות
מונה תדפיס התשריט	10
מועד הפקה	19/09/2016
שטח התכנית	3.018 דונם
קנה מידה	14:54
שמות*	
מגיש תכנית	תאגיד: פנחס אורן (1991) בע"מ
עורך ראשי	מאיר גיא תאגיד: מ. גיא אדריכלים בע"מ

בעלים	תאגיד: פנחס אורן (1991) בע"מ
-------	------------------------------

<b>טבלת גושים וחלקות*</b>			
מספר גוש	חלק	מספרי חלקות בשלמותן	מספרי חלקות בחלוקותן
6536	975		

\* הרשימה המלאה מפורטת בהוראות התכנית / בהודעה שפורסמה בעיתונות וברשומות

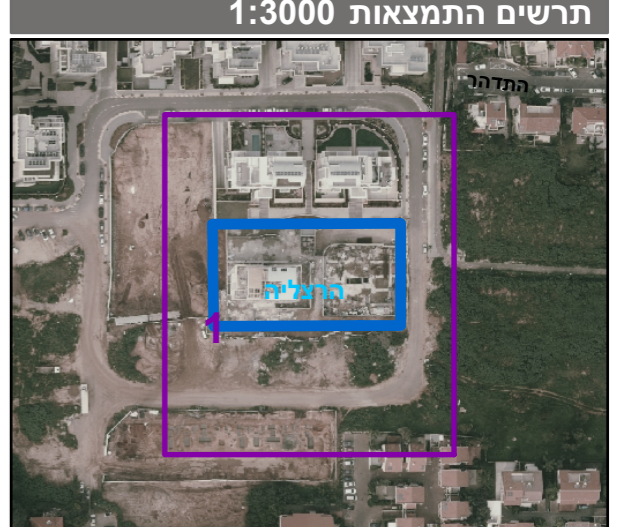

שנת צילום אוויר: 2012/2014  
גרסת מערכת 12.2015