5009500_M

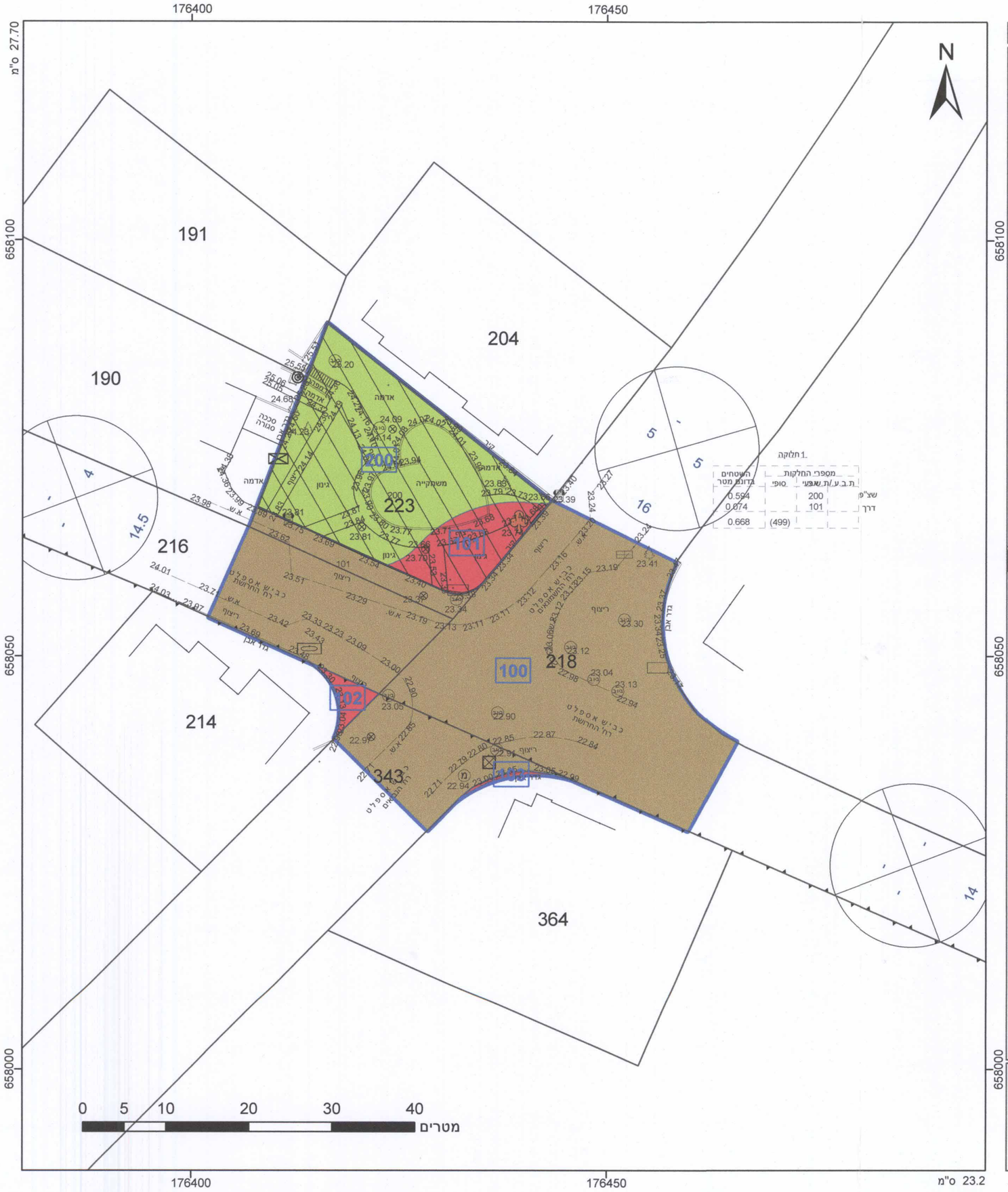

1.חלקה

מספרי החלקות			השטחים
	ת.ב.ע./ת.שצ"פ	סופי	בדונם מטר
שצ"פ	200		0.594
דרך	101		0.074
		(499)	0.668

מקרא

- גבול התכנית
- תא שטח ומספרו
- גוש 1234 גבול גוש ומספרו
- 5 גבול חלקה ומספרה
- מספר הדרך
- קווי בנין
- רוחב הדרך
- שטח ציבורי פתוח
- דרך מאושרת
- דרך מוצעת
- שטח לאיחוד וחלוקה חדשה
- עץ/עצים להעתקה

אישורים

הועדה המקומית לתכנון ובניה בת-ים
חוק התכנון והבניה תשכ"ה
אישור תכנית מס' 502-0423228
הועדה המקומית לתכנון ובניה החליטה
ביום 19/02/17 לאשר את התכנית
מכח סעיף 117 לחוק
ליקסוי טל
יו"ר ועדת המשנה לתכנון ובניה בת-ים

הריני מצהיר בזאת כי המפה הטופוגרפית/המצבית המהווה רקע לתכנית זו, נערכה על ידי ביום 22/03/2016 והיא הוכנה לפי הוראות נוהל מבא"ת ובהתאם להוראות החוק ולתקנות המודדים שבתוקף. דיוק הקו הכחול והקדסטר: מדידה אנליטית מלאה ברמת תצ"ר

883	רפי קושאר
מספר רשיון	שם המודד
6/4/2017	
תאריך	חתימה

מהנדס מודד ומודד מוסמך

חוק התכנון והבנייה, התשכ"ה - 1965
תכנית מפורטת

מס' 502-0423228

ב/2/427/מק- הרחבת דרך החרושת -הנביאים

תשריט מצב מוצע	גיליון 1 מתוך 1		
מחוז	תל-אביב		
מרחב תכנון מקומי	בת ים		
רשות מקומית	בת ים		
ישוב	בת ים		
תכנית בסמכות	מקומית		
איחוד וחלוקה	איחוד ו/או חלוקה בהסכמת כל הבעלים בכל תחום התכנית/בחלק מתחום התכנית		
היתרים או הרשאות	תכנית שמכוחה ניתן להוציא היתרים או הרשאות		
מונה תדפיס התשריט	10		
מועד הפקה	27/03/2017	19:06	
שטח התכנית	2.015 דונם	קנה מידה	1:500

שמות*

מגיש תכנית	ועדה מקומית תאגיד: עיריית בת ים
עורך ראשי	ארז אלה תאגיד: הייצ' קיו ארכיטקטים בע"מ
יזם	רשות מקומית תאגיד: עיריית בת ים
אחר	תאגיד: עיריית בת ים

טבלת גושים וחלקות*

מספר גוש	חלק/ כל הגוש	מספרי חלקות בשלמותן	מספרי חלקות בחלקיותן
7130	חלק	223	216,218
7154	חלק		214,343,364

* הרשימה המלאה מפורטת בהוראות התכנית / בהודעה שפורסמה בעיתונות וברשומות

תרשים התמצאות 1:3000

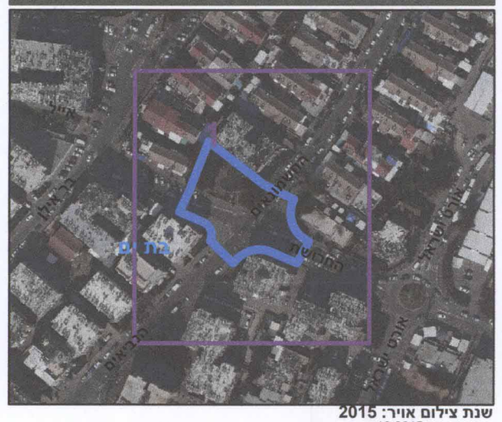

שנת צילום אויר: 2015
גרסת מערכת 12.2015