

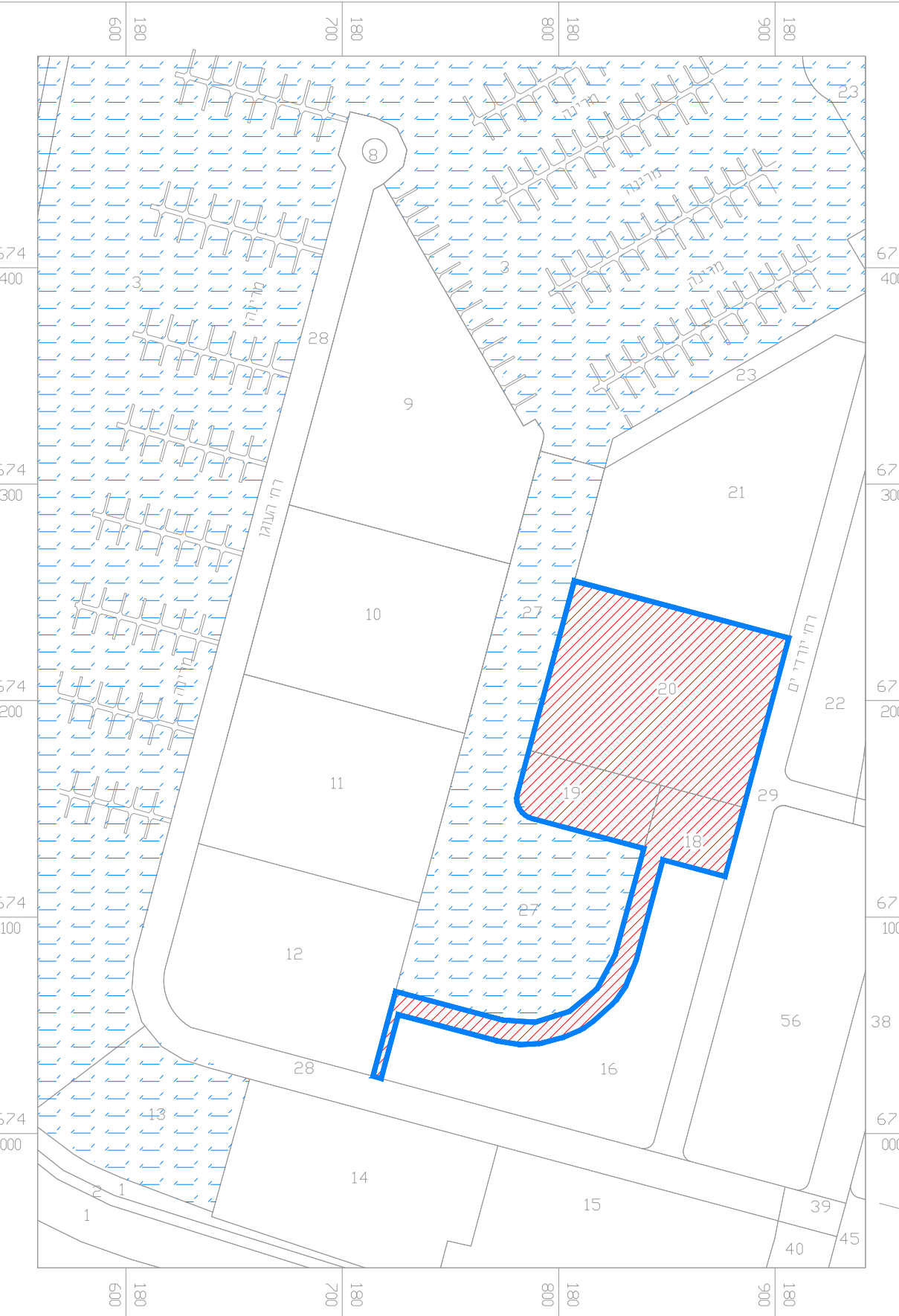

מפה טופוגרפיה
קני"מ 1:500

מחוז	: תל אביב
נפה	: תל אביב יפו
מקום	: הרצליה
אתר	: מרינה הרצליה
גוש	: 6516
חלקות	: 18, 19, 20
שטח ח' 18	: 3.182 ד.מ.
שטח ח' 19	: 1.882 ד.מ.
שטח ח' 20	: 8.309 ד.מ.
הוכן עבור	: חגיגה, בוכניק, וינשטיין ושות
מסרת התכנית	: דקע לתביע
שטח התכנית	: 13.373 ד.מ.

תרשים סביבה - 1:1250



הערות:

1. התכנית נשורה לדשת הקואורדינטות וגבהים הארצית בנקודות: 454M21, 453M21.
2. המידות ושטחי חלקות 19,20 נכתבו ממפת גוש רישום 6516.
3. המספרים בסוגרים מציינים גבהים.
4. לא נמדדו תשתיות תת קרקעיות.
5. יתכנו שינויים במידות ובשטחים כאשר עריכת וביקורת תכנית לצורכי רישום ע"י במרכז המיפוי ישראל.
6. המפה בתוקף רק כאשר אישור הרשויות המתאימות אילו בצבע תכנון על סמך מפה זו כלא אישור הרשויות

מקרא מצב מוצע השכנון
גבול תא שטח
קו ביניים
מדרש לכינון נאות לסוגיה
למכונות ידיות, כדירות
נופש ובתי נופש
שטח פרטי פתוח
זכות מעבר כרכב בשטח

שרטוט: נדיה לרובנסקי
מדד: זוזר
שרטוט: יארוסלבה

מצב מאושר 1:250

תכנית 504-0383596
הרמק\2353 תכנית
איחוד וחלוקה יורדי ים 7, מרינה
תשריט מצב מאושר

איחוד וחלוקה	סמכות ראשית	אופי התכנית
הסמכות הבעלים בכל תחום התוכנית	ועדה מקומית או הרשאות בחלק מתחום התוכנית	תכנית שניתן מכוזה להוציא היתרים

מחוז: תל-אביב
מרחב תכנון מקומי: הרצליה
רשות מקומית: הרצליה
שטח התכנית: 13.373 דונם
קנה מידה: 1:250

גושים וחלקות בתכנית:

גוש	סוג הגוש	חלקות בשלמותן	חלקי חלקות
6156	מוסדר	2	19,20

חותמות מוסד התכנון:

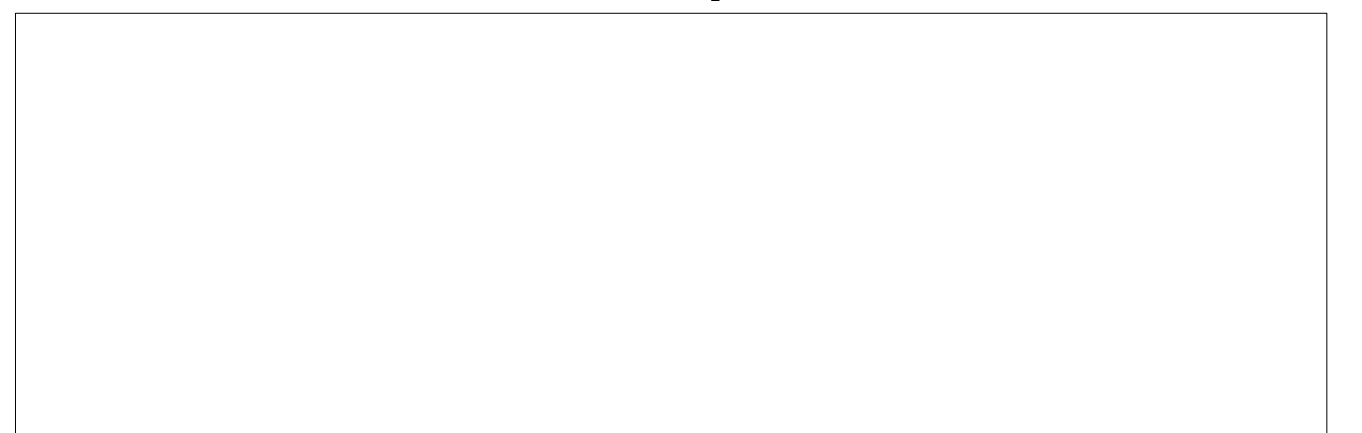

שלב: הגשה
מהדורה: 1
תאריך: 09/07/17
שמות וחתימות:

מגיש התכנית	שם	מס' ת.ד.	דוא"ל
עו"ד יצחק חגאי	מרכז עוריאלי 1 תל אביב	03-8081733	Office@hagag-group.co.il
היום בפועל	שם	מס' ת.ד.	דוא"ל
קבוצת חגאי מרינה הרצליה בע"מ	מרכז עוריאלי 1 תל אביב	03-8081733	Office@hagag-group.co.il

בעלי הזכויות בקרקע	שם	מס' ת.ד.	דוא"ל
1	אורים בנין בע"מ	03-5632654	
2	קנדל פיתוח בע"מ	09-9610500	
3			

עורך התכנית	שם	מס' ת.ד.	דוא"ל
רני זיס אדריכלים	ביאליק 143 רמת גן	03-6132294	mail@raniziss.co.il

מודד	שם	מס' ת.ד.	דוא"ל
מזור מדידות בע"מ	רוסשילד 102, רשליצ	03-9654095	mazor@mazor-sur.co.il