

מצב מאושר
קנ"מ 1 : 250

מקרא מצב מאושר

- גבול התכנית
- דרך מאושרת
- מגורים ג'
- מגורים מיוחד
- בנין להריסה
- בנין להריסה
- מבנה קיים

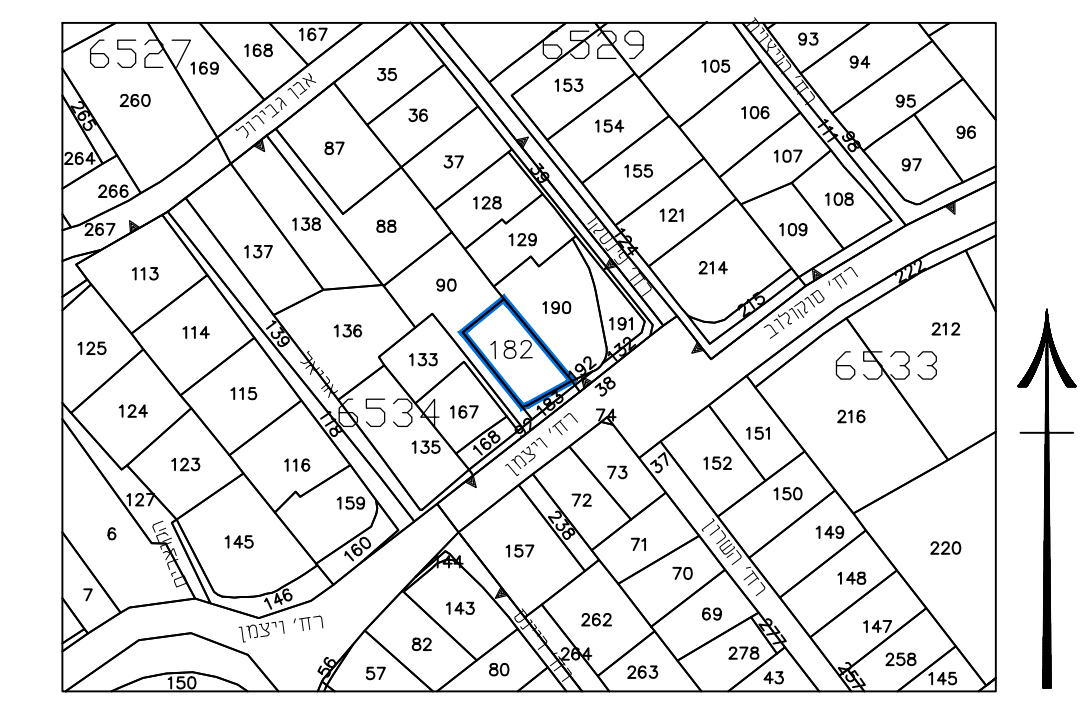

תרשים סביבה
קנ"מ 1 : 1250

מספר התוכנית: 408
 רמת דיוק הטו הנכול והמסוּר:
 1 = מדידה גרפית
 2 = טו כחול בלבד ברמה אנכית
 3 = מדידה אנכית במאה ברמת הציר
 1. המדידה המסורתית.
 הריני מצהיר בזאת כי מדידת המפה הטופוגרפית/המצבית המוזהר רגע לתוכנית זו, נערכה על ידי:
 20.10.2015
 ביום
 והיא הוכנה לפי הוראות נוהל מבאית ובהתאם
 לתוראות המוקד ולתקנות המודדים שבחוקה.
 שם המודד: סגורדון
 מספר רישוי: 408
 תחילה: תאריך:

חוק התכנון והבנייה, התשכ"ה - 1965
תכנית מפורטת

מס' 504-0368746
 הר"מק\ 2358-הריסה ובניה מחדש
 ברחי ויצמן 43 הרצליה

נספח לתכנית גליון 1 מתוך 1

מחוז	מרכז
מרחב תכנון מקומי	הרצליה
רשות מקומית	הרצליה
ישוב	הרצליה
תאריך	25.1.16

שם התרשים	קנ"מ
מצב מאושר	1:250
תרשים סביבה	1:1250

חותמות מוסד התכנון:

(Blank area for official stamps and signatures)

שמות וחתומות:

עורך הנספח	שם:	אדרי דן מאירי	חתומה:
גורם מאשר	שם:	דן מאירי	תאריך:
	תאריך:		חתומה: