

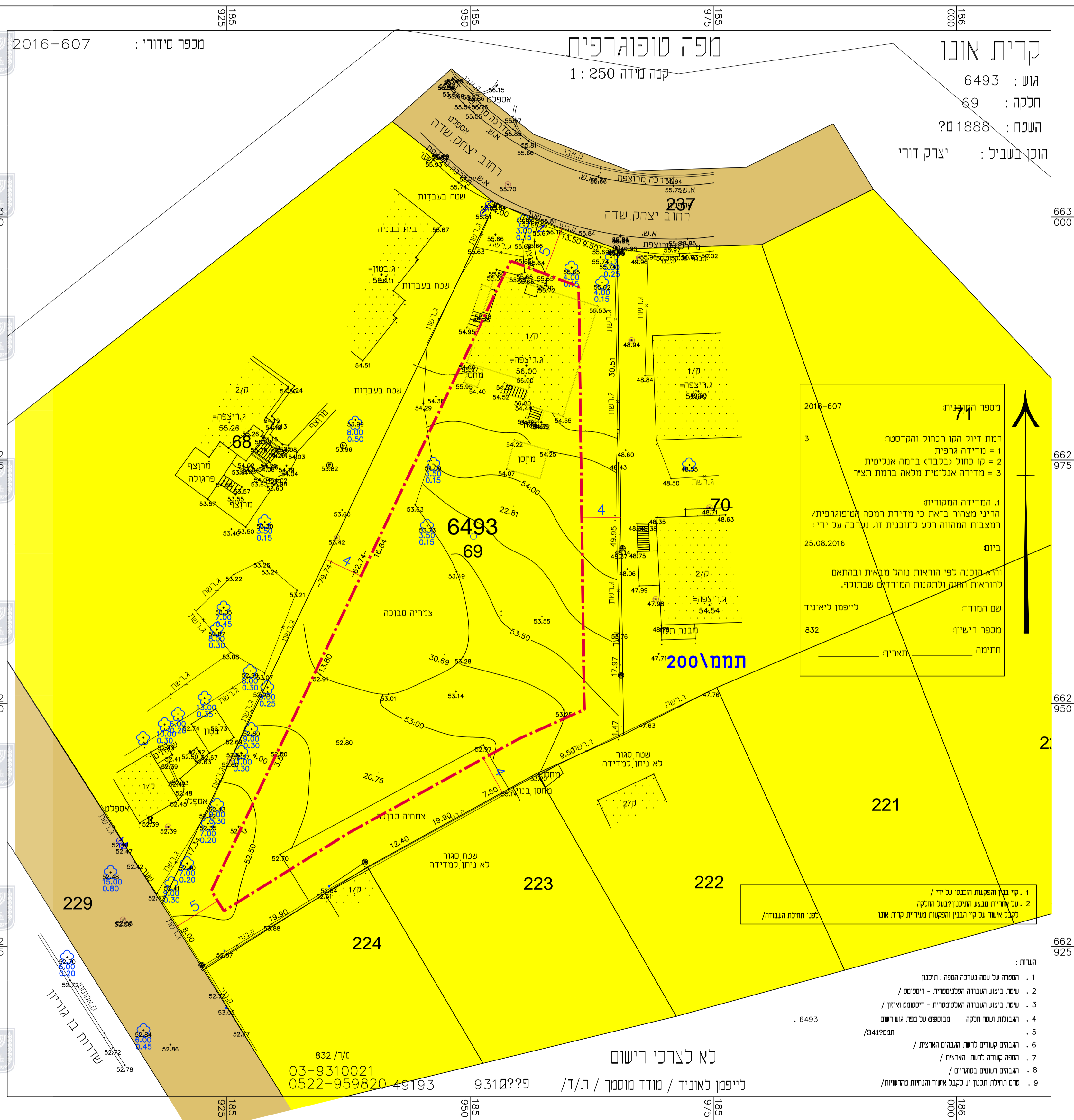

קנ"מ 1:250

מצב מאושר

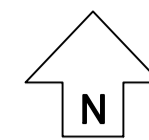

קרית אנו
 גוש : 6493
 חלקה : 69
 העשם : 1888 מ?
 הוכן בשביל : יצחק דורי

מספר הקניינית: 71
 מספר ת.ד.: 2016-607
 3
 1 = מדידה גרפית
 2 = קו כחול נכבד (ברמה אנליטית)
 3 = מדידה אנליטית מלאה ברמת חציר

1. המדידה המקורית
 הריני מצהיר בזאת כי מדידת המפה הטופוגרפית/
 המצבית המהווה רקע לתוכנית זו, נערכה על ידי:
 ביום 25.08.2016

והיא נכונה לפי הוראות נוהל מדידות ובהתאם
 להוראות החוק ונתמנת המודדים שבתוכני.

שם המודד: לייפמן ליואניד
 מספר רישיון: 832
 חתימה: _____ תאריך: _____

1. קו בנין והפקעת הוכנו על ידי /
 2. ע"כ יחידות סבבג והיבנות קבע הולקה
 לכבל אשר על קו הבנין והפקעת טעונית קרית אנו
 לפי חלחית הנהודה/

- הערות:
1. הסדרה של שטח נערכה הפסה: תוכנו
 2. שטח ביצוע הנהודה הפלנסטרית - דיסטנס /
 3. שטח ביצוע הנהודה האלסטטרית - דיסטנס וארון /
 4. הגבולות ושטח חלקה מבוסס על פת גוש רשם
 5. המספר 341/
 6. הגבהים קשורים לרשת הגבהים הארצית /
 7. הפסה קשורה לרשת הארצית /
 8. הגבהים רשומים בסגורים /
 9. סים חלחית תכנון י"כ כקבל אשר והנהודה מרשימות/

לא לצרכי רישום
 לייפמן ליואניד / מודד מוסמך / ת/ד/ 9312??
 03-9310021
 0522-959820 49193

נספח מצב מאושר

נספח לתכנית מס' 508-0482612

תוספת יח"ד
 ברחי יצחק שדה 9 קרית אנו

גליון 1 מתוך 1

| | |
|-------------------|------------|
| תחולה | רקע |
| תיאור | |
| תאריך עריכת הנספח | 24/11/2016 |
| קנ"מ | 1:250 |
| תרשימים נוספים | קנ"מ |

שמות וחתומות:

| | |
|-------------------------|--|
| שם: אדריכל גרינצל אבישי | חתימה: |
| תאריך: | אדריכל גליואניד ליואניד עיצוב אדריכלות - גליואניד ערם ת.ד. 39684 |
| עורך הנספח | |

מקרא מצב מאושר

- גבול התכנית
- קו בניין ומספרו
- מגורים א'
- דרך מאושרת
- מספר חלקה
- גבול חלקה