

מקרא

<table border="1" style="width: 100%; border-collapse: collapse;"> <tr> <td style="width: 50%;">תא שטח ומספרו</td> <td style="width: 50%;">1</td> </tr> <tr> <td>מספר הדרך</td> <td>1</td> </tr> <tr> <td>קווי בנין</td> <td>2</td> </tr> <tr> <td>חחב הדרך</td> <td>3</td> </tr> </table>	תא שטח ומספרו	1	מספר הדרך	1	קווי בנין	2	חחב הדרך	3	<table border="1" style="width: 100%; border-collapse: collapse;"> <tr> <td style="width: 50%;">גבול התכנית</td> <td style="width: 50%;">1234</td> </tr> <tr> <td>גבול גוש ומספרו</td> <td>1234</td> </tr> <tr> <td>גבול חלקה ומספרה</td> <td>5</td> </tr> </table>	גבול התכנית	1234	גבול גוש ומספרו	1234	גבול חלקה ומספרה	5
תא שטח ומספרו	1														
מספר הדרך	1														
קווי בנין	2														
חחב הדרך	3														
גבול התכנית	1234														
גבול גוש ומספרו	1234														
גבול חלקה ומספרה	5														

יעוד עפ"י תכנית מאושרת אחרת

מבנה לשימור

אישורים

2

הריני מצהיר בזאת כי המפה הטופוגרפית/המצבית המהווה רקע לתכנית זו, נערכה על ידי ביום 10.01.2016 והיא הוכנה לפי הוראות נוהל מבא"ת ובהתאם להוראות החוק ולתקנות המודדים שבתוקף. דיוק הקו הכחול והקדסטר: קו כחול (בלבד) ברמה אנליטית

ש.חפץ	276
שם המודד	מספר רישיון
חתימה	תאריך

חוק התכנון והבנייה, התשכ"ה - 1965

תכנית מתאר מקומית

מס' 507-0323436

תא/מק/4462 העברת זכויות מנחלת בנימין 27 וגוטליב 12 לירקון 102

תשריט מצב מוצע	גיליון 3 מתוך 3
מחוז	תל-אביב
מרחב תכנון מקומי	תל אביב-יפו
רשות מקומית	תל אביב-יפו
ישוב	
תכנית בסמכות	מקומית
איחוד וחלוקה	ללא איחוד וחלוקה
היתרים או הרשאות	תכנית שמכוחה ניתן להוציא היתרים או הרשאות
מונה תדפיס התשריט	25
מועד הפקה	13/12/2017
שטח התכנית	1.575 דונם
קנה מידה	1:250

שמות*

מגיש תכנית	תאגיד: מולטילנד בע"מ
עורך ראשי	יניב דוד פרדו
יזם	תאגיד: מולטילנד בע"מ

בעלים	אילן דומב
בעלים	שרה צפירי
בעלים	תאגיד: חברת גוש 6921 חלקה 1 בע"מ
בעלים	תאגיד: מולטילנד בע"מ

טבלת גושים וחלקות*

מספר גוש	חלקה	מספר חלקות	מספרי חלקות בחלקות
6215	חלק	315	
6905	חלק	43	
7460	חלק	1	

* הרשימה המלאה מפורטת בהוראות התכנית / בהודעה שפורסמה בעיתונות וברשומות

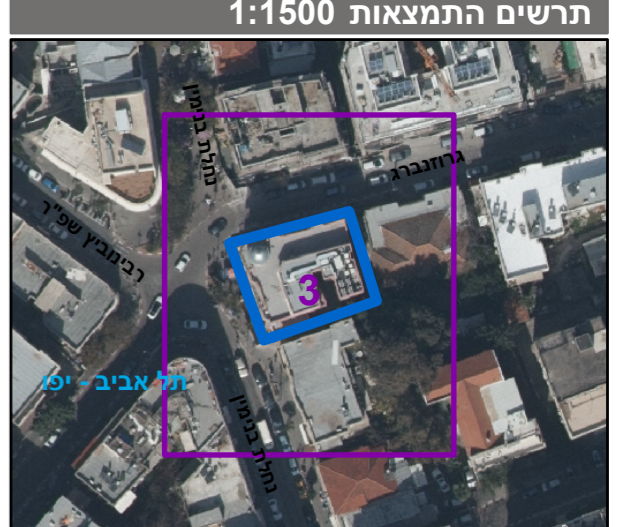

שנת צילום אוויר: 2015
גודל מערכת: 12.2015