חוק התכנון והבניה, התשכ"ה - 1965
תכנית מתאר מקומית

מס' 507-0796045

תא/ מק/ 5063 - מרחב בגין החשמל

תשריט מצב מוצע	גיליון 1 מתוך 1
מחוז	תל-אביב
מרחב תכנון מקומי	תל אביב-יפו
רשות מקומית	
ישוב	
תכנית בסמכות	מקומית
איחוד וחלוקה	איחוד ו/או חלוקה בהסכמת כל הבעלים בכל תחום התכנית/בחלק מתחום התכנית
היתרים או הרשאות	תכנית שמכוחה ניתן להוציא היתרים או הרשאות
מונה תדפיס התשריט	40
מועד הפקה	08/01/2025 03:45
שטח התכנית	21.258 דונם קנה מידה 1:1250

שמות*

מגיש תכנית	רשות מקרקעי ישראל, רשות מקרקעי ישראל תאגיד: רשות מקרקעי ישראל
עורך ראשי	יאיר אביגדור תאגיד: יאיר אביגדור - אדריכלות ועיצוב עירוני בע"מ
יזם	רשות מקרקעי ישראל, רשות מקרקעי ישראל תאגיד: רשות מקרקעי ישראל

מקרא

- גבול התכנית
- גבול גוש ומספרו — גוש 1234
- גבול חלקה ומספרה — 5
- תא שטח ומספרו — 1
- מספר הדרך / קווי בנין / רוחב הדרך — 1 2 3 4
- תעסוקה
- משרדים
- מתקנים הנדסיים
- עירוני מעורב
- מבנים ומוסדות ציבור
- שטח פרטי פתוח
- ככר עירונית
- דרך מאושרת
- דרך מוצעת
- הנחיות מיוחדות ב
- דרך/מסילה לביטול
- קו בנין
- זכות מעבר למעבר רגלי
- רצועת מתע"נ תת-קרקעית
- שטח לאיחוד וחלוקה חדשה
- מבנה להריסה
- קו בנין
- חזית מסחרית
- לשימור
- קו עזר2
- מידות
- עץ/עצים לשימור
- אתר לשימור

אישורים בתכנית מס' 507-0796045

הריני מצהיר בזאת כי המפה הטופוגרפית/המצבית המהווה רקע לתכנית זו, נערכה על ידי ביום 24.06.2023 והיא הוכנה לפי הוראות נוהל מבא"ת ובהתאם להוראות החוק ולתקנות המודדים שבתוקף. דיוק הקו הכחול והקדסטר: קו כחול (בלבד) ברמה אנליטית

רונן אורי	1493
שם המודד	מספר רשיון
חתימה	תאריך

טבלת גושים וחלקות*

מספר גוש	חלק/ כל הגוש	מספרי חלקות בשלמותן	מספרי חלקות בחלקיותן
7445	חלק	14-15	17-18
8937	חלק		24
8938	חלק		5
8940	חלק		3

* הרשימה המלאה מפורטת בהוראות התכנית / בהודעה שפורסמה בעיתונות וברשומות

תרשים התמצאות - קנ"מ 1:6500

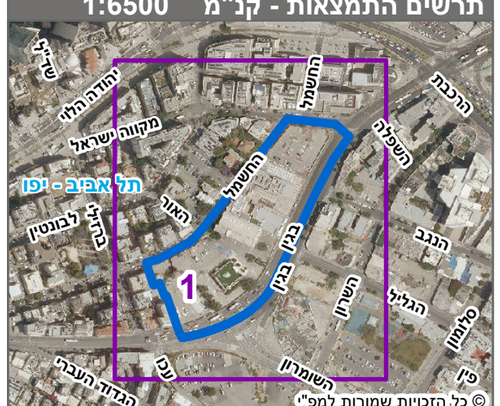

© כל הזכויות שמורות למפ"י
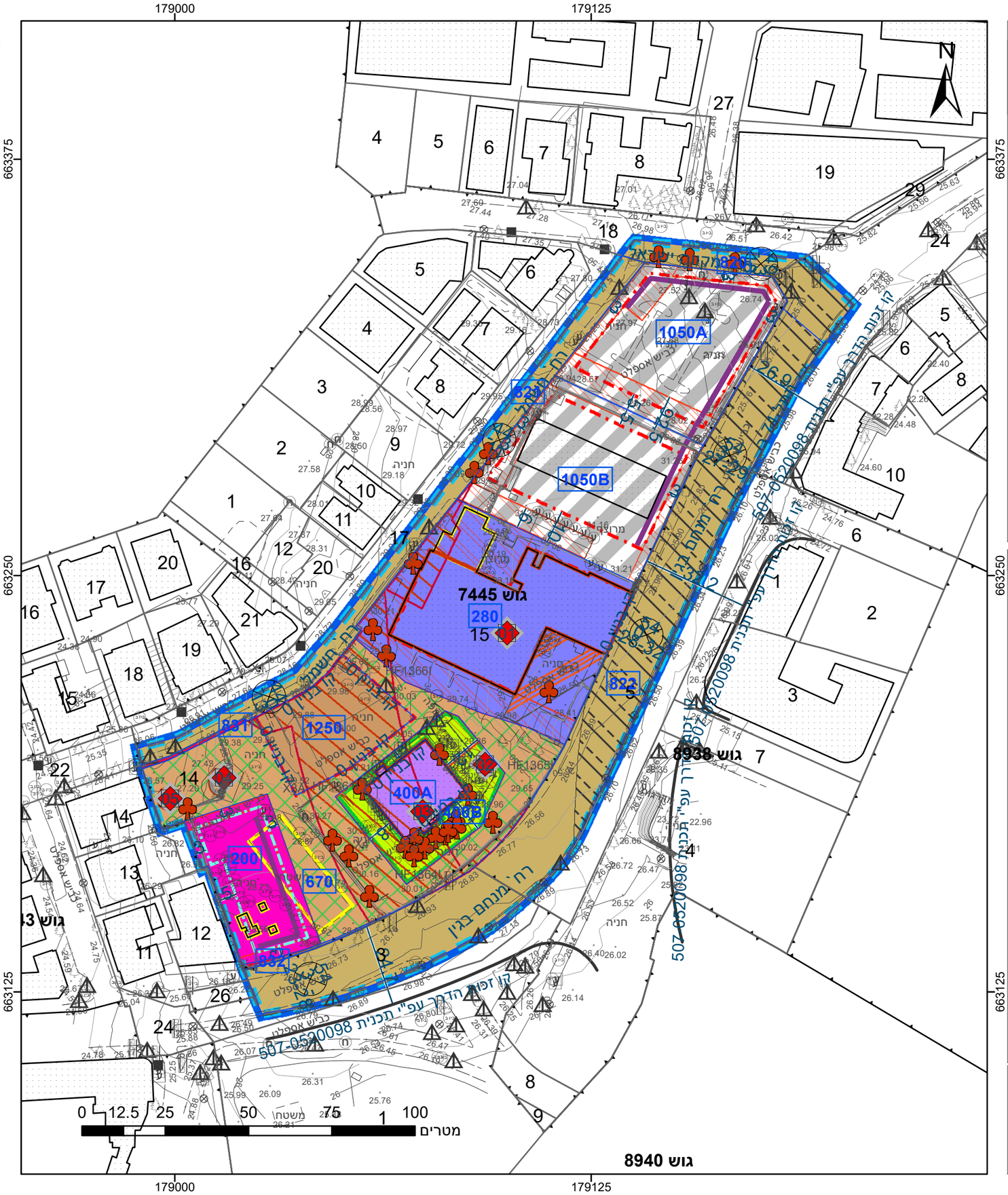
שנת צילום אויר: 2023