

מס' סדורי 2724/2017

מפה טופוגרפית
 ק.מ. 1 : 500

בני ברק

גוש : 6196

חלקה : 168	בשטח : 1.148 ד'
חלקה : 169	בשטח : 1.148 ד'
חלקה : 116	בשטח : 5.601 ד'
חלק מחלקה : 26	בשטח : 0.006 ד'
חלק מחלקה : 113	בשטח : 0.009 ד'
חלק מחלקה : 118	בשטח : 0.090 ד'
חלק מחלקה : 119	בשטח : 1.691 ד'
חלק מחלקה : 170	בשטח : 0.020 ד'
חלק מחלקה : 123	בשטח : 0.128 ד'

הוכן עבור : חב' א. יצחקי בע"מ

לוח שטחים

מספרי מגרשים	השטחים בדונמים מטרי
200	2.786
201	5.920
238	1.135

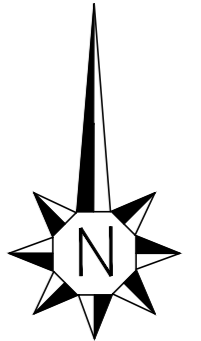

ק.מ. 1 : 1250

תרשים סביבה

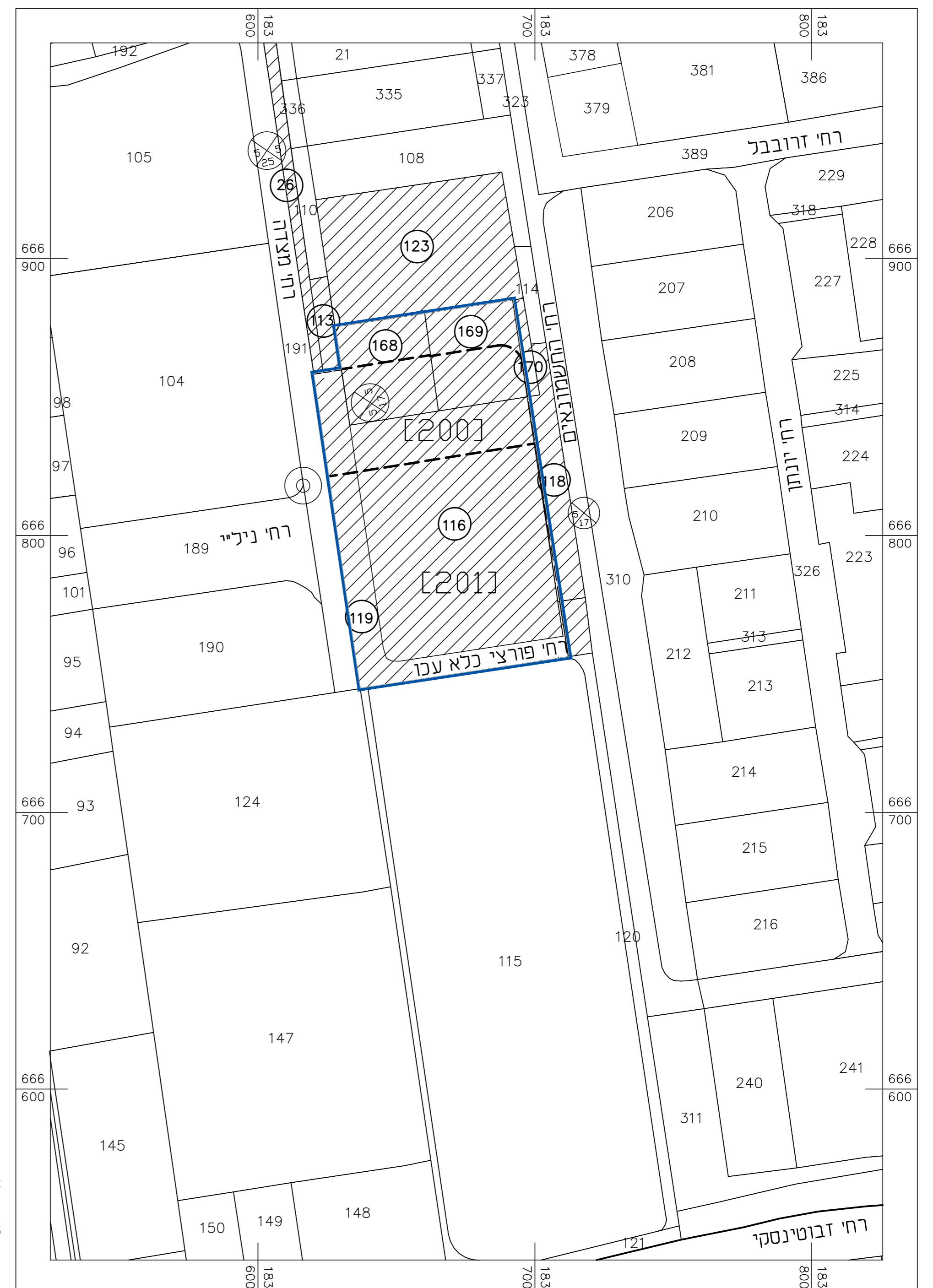

לא לצרכי רישום

מקרא :

- מודד מוסמך
 עדכון מפה טופוגרפית נעשה בתאריך 01.11.2017
- מודד מוסמך
 עדכון מפה טופוגרפית נעשה בתאריך 16.03.2016
- מודד מוסמך
 עדכון מפה טופוגרפית נעשה בתאריך 02.04.2014
- מודד מוסמך
 תל - אביב 13.11.2011

- א. תעסוקה
- ש.פ.פ.
- דרך מאושרת
- מגורים מיוחד
- מבנים ומוסדות ציבור

הערות :

1. המפה קשורה לרשת הקואורדינטות הארצית. רשת ישראל החדשה
2. הגבהים מבוססים על רשת האיזון הארצית ונרשמו בסגוריים.
3. גבולות המגרשים החדשים הוכנסו בהתאם לתכנית לצרכי רישום שהוכנה ע"י מודד מוסמך יאיר איזובצקי כפי מס' 1423/2010 שגובה בקורת של מפי"אר טרם נרשמה בטאבו על סמך תבנית מס. בב/מק/566. בב/מק/3071. בב/מק/3080. מגרשים החדשים וגבולותיהם הוכנסו לפי ת.ב.ע. מס' בב/826.

ראובן לאופר - מודד מוסמך מס' רשיון 574
 משרד טכני למדידות
 משרד: רח' מברסקי 12 תל - אביב טל: 03 - 5608221
 מעו: רח' בורלא 32 תל - אביב טל: 03 - 6993398
 (ייד : 054-2477356)