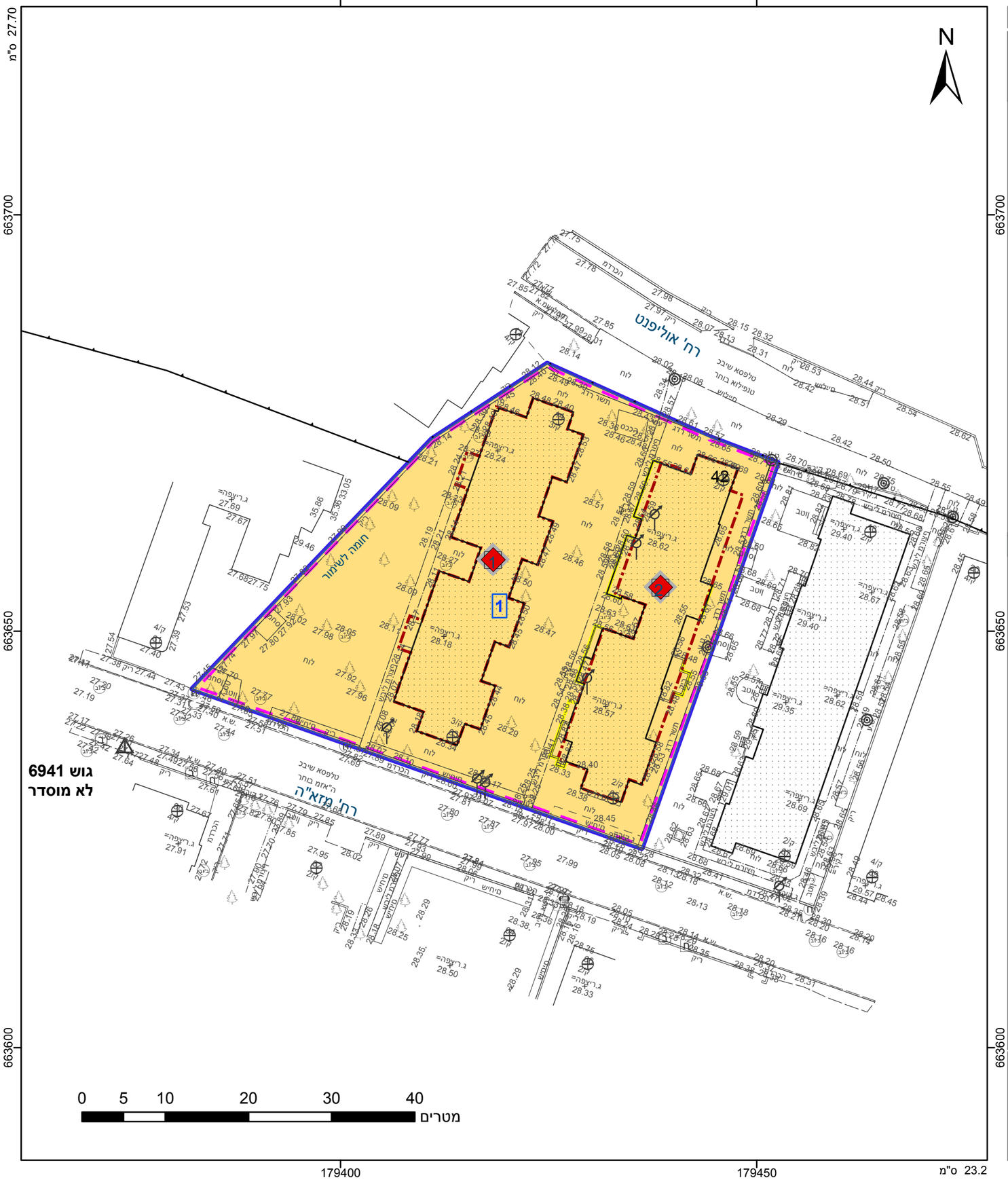

מקרא

- גבול התכנית
- גוש 1234 גבול גוש ומספרו
- גבול חלקה ומספרה 5
- תא שטח ומספרו 1
- מספר הדרך / קווי בנין / רוחב הדרך (1 2 3 4)
- מגורים
- אתר/מתחם לשימור
- קו-בנין
- להריסה
- מבנה לשימור

אישורים בתכנית מס' 507-0415315

הריני מצהיר בזאת כי המפה הטופוגרפית/המצבית המהווה רקע לתכנית זו, נערכה על ידי ביום 20-02-2017 והיא הוכנה לפי הוראות נוהל מבא"ת ובהתאם להוראות החוק ולתקנות המודדים שבתוקף. דיוק הקו הכחול והקדסטר: קו כחול (בלבד) ברמה אנליטית

דרור בן נתן / ש. חפץ	276 / 594
שם המודד	מספר רשיון
חתימה	תאריך

חוק התכנון והבנייה, התשכ"ה - 1965
תכנית מפורטת

מס' 507-0415315

מתחם יצחק שדה - מזא"ה תא/4555

תשריט מצב מוצע	גיליון 2 מתוך 2		
מחוז	תל-אביב		
מרחב תכנון מקומי	תל אביב-יפו		
רשות מקומית	תל אביב-יפו		
ישוב	תל אביב-יפו		
תכנית בסמכות	מחוזית		
איחוד וחלוקה	איחוד ו/או חלוקה בהסכמת כל הבעלים בכל תחום התכנית/בחלק מתחום התכנית		
היתרים או הרשאות	תכנית שמכוחה ניתן להוציא היתרים או הרשאות		
מונה תדפיס התשריט	36		
מועד הפקה	05/03/2019	12:36	
שטח התכנית	23.467 דונם	קנה מידה	1:500

שמות*

מגיש תכנית	תאגיד: אומנינט בע"מ
מגיש תכנית	תאגיד: מעונות עובדים במזא"ה
עורך ראשי	דני קייזר תאגיד: קייזר אדריכלים ומתכנני ערים
יזם	תאגיד: אומנינט בע"מ
יזם	תאגיד: בנייני רובינשטיין בע"מ
יזם	תאגיד: מעונות עובדים במזא"ה

טבלת גושים וחלקות*

מספר גוש	חלק/ כל הגוש	מספרי חלקות בשלמותן	מספרי חלקות בחלקיותן
6941	חלק	42	
7077	חלק	45-46,50	53,60

* הרשימה המלאה מפורטת בהוראות התכנית / בהודעה שפורסמה בעיתונות וברשומות

תרשים התמצאות 1:3000

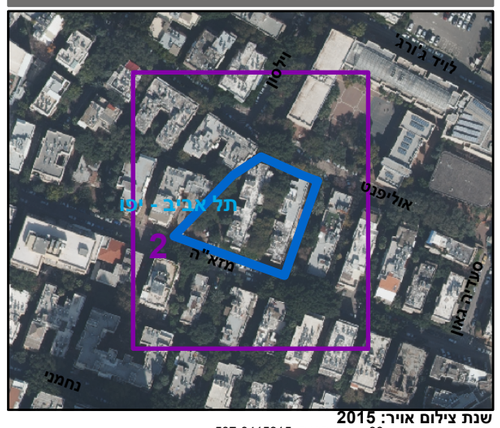

שנת צילום אויר: 2015

מספר גירסת תשריט: 36, מספר תכנית: 507-0415315