

מקרא

	עירוני מעורב
	דרך מאושרת
	דרך מוצעת
	גבול מגבלות בניה
	דרך/מסילה לביטול
	חניה
	מידות
	קו-בנין

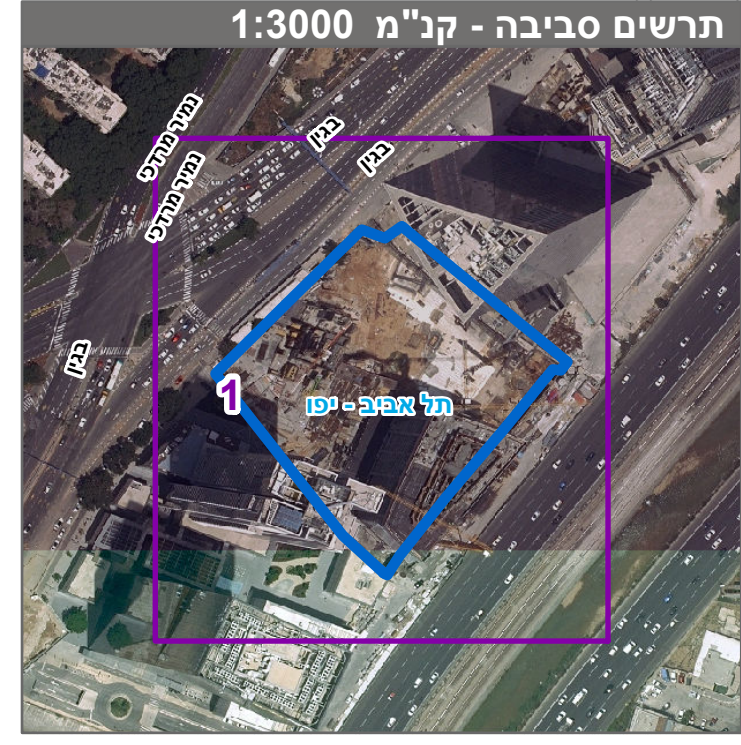
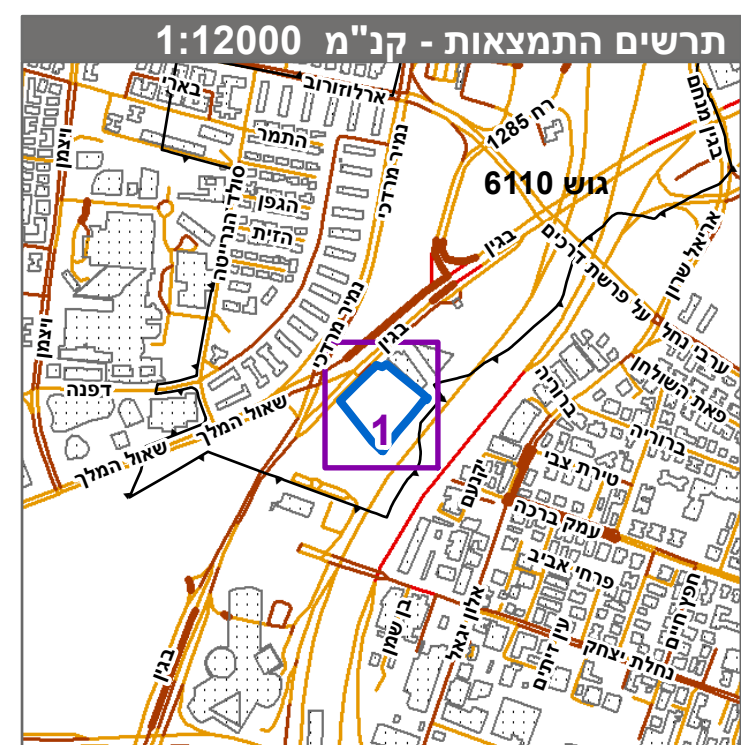

חוק התכנון והבניה, התשכ"ה - 1965	
תכנית מפורטת	
מס' 507-0568147	
תא/מק/3251 - עזריאלי צפון	
תשריט מצב מוצע	גיליון 1 מתוך 1
מחוז	תל-אביב
מרחב תכנון מקומי	תל אביב-יפו
רשות מקומית	תל אביב-יפו
ישוב	
תכנית בסמכות	מקומית
איחוד וחלוקה	איחוד ו/או חלוקה בהסכמת כל הבעלים בכל תחום התכנית/בחלק מתחום התכנית
היתרים או הרשאות	תכנית שמטרתה ניתן להוציא היתרים או הרשאות
מונה תדפיס התשריט	17
מועד הפקדה	10/10/2021
שטח התכנית	10.054 דונם קנה מידה 1:500

אישורים בתכנית מס' 507-0568147

מגיש התכנית	תאגיד: קבוצת עזריאלי בע"מ
עורך ראשי	משה צור תאגיד: משה צור אדריכלים בני ערים

בעלי ענין בקרקע*

בעלות רשות מקומית	תאגיד: עיריית תל אביב-יפו
בעלים	תאגיד: קבוצת עזריאלי בע"מ

טבלת גושים וחלקות*

מספר גוש	כל הגוש	מספר חלקות במשלמות	מספר חלקות בחלקיתן
6110	חלק	437-444	429

* הרשימה המלאה מפורטת בהוראות התכנית / בהודעה שפורסמה בעיתון ובירושמות הרני מצהיר בזאת כי המפה הטופוגרפית/המצבית/המהווה רקע לתכנית זו, נערכה על ידי ביום 04.05.2017 והיא הוכנה לפי הוראות טוהל מבל"ת ובהתאם להוראות החוק ולתקנות המדדים שבתוקף. דיוק הקו הכחול והקדסטר-מידה אנליטית מלאה ברמת תצ"ר נתן וקס 550 מספר רישון חתימה תאריך