

מקרא

גבול התכנית	גוש 1234
גבול גוש ומספרו	5
גבול חלקה ומספרה	

מספר הדרך ומספרו	1
מספר הדרך קווי בנין	2
מספר הדרך רחוב הדרך	3
מספר הדרך	4

- מגורים ד
- זיקת הנאה למעבר רגלי
- מבנה לשימור
- קו בנין
- קו בנין תחת/תת קרקעי
- להרסה
- מידות

אישורים בתכנית מס' 504-0528166

חוק התכנון והבנייה, התשכ"ה - 1965
 תאריך: 06/2020
 חוק התכנון והבנייה, התשכ"ה - 1965
 תאריך: 06/2020

הריני מצהיר בזאת כי המפה הטופוגרפית/המצבית המהווה רקע לתכנית זו, נערכה על ידי ביום 11/05/2017 והיא הוכנה לפי הוראות נוהל מב"ת ובהתאם להוראות החוק ולתקנות המודדים שבתוקף. דיוק הקו הכחול והקדסטר: 1

984	אייל רבינוביץ
מספר רשיון	שם המודד
תאריך	חתימה

חוק התכנון והבנייה, התשכ"ה - 1965	
תכנית מתאר מקומית	
מס' 504-0528166	
הר/2415 רחוב אל על 6, הרצליה	
תשריט מצב מוצע	גיליון 1 מתוך 1
מחוז	תל-אביב
מרחב תכנון מקומי	הרצליה
רשות מקומית	הרצליה
ישוב	הרצליה
תכנית בסמכות	מחוזית
איחוד וחלוקה	ללא איחוד וחלוקה
היתרים או הרשאות	תכנית שמכוחה ניתן להוציא היתרים או הרשאות
מונה תדפיס התשריט	15
מועד הפקה	19/02/2020
שטח התכנית	1.227 דונם קנה מידה 1:500
שמות*	
מגיש תכנית	תאגיד: אל-על 6 הרצליה בע"מ
עורך ראשי	גיא מאיר
	תאגיד: מגיא אדריכלים בע"מ

בעלי ענין בקרקע*

טבלת גושים וחלקות*			
מספר גוש	מספר חלקות בשלמותן	חלק/כל הגוש	מספר חלקות בחלקיותן
6521		חלק	43

הרשימה המלאה מפורטת בהוראות התכנית / בהודעה שפורסמה בעיתונות וברשומות

תרשים התמצאות - קנ"מ 1:2500

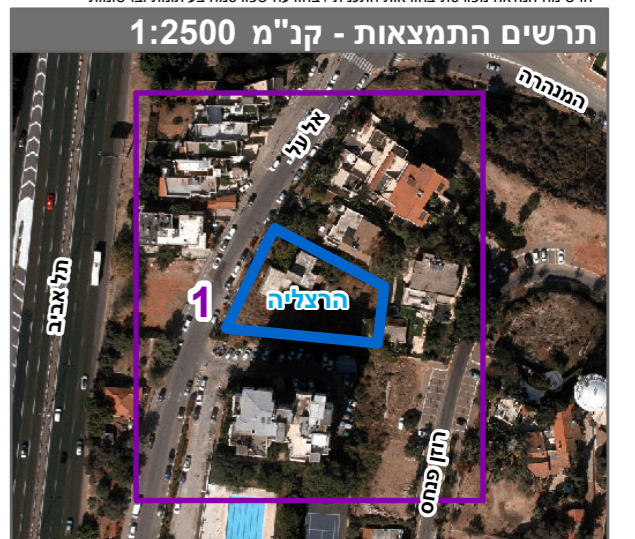

שנת צילום אוויר: 2017-2018