

מצב מאושר

נספח לתכנית מס' 555-0718023







מא\מק\1140
רח' המפעל 13
אור יהודה

גליון 1 מתוך 1

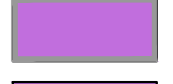
תחולה	רקע
תיאור	
תאריך עריכת הנספח	06/04/2020
קנ"מ	1 : 250
תרשימים נוספים:	
תרשים סביבה	ק.מ. 1 : 2000

שמות:

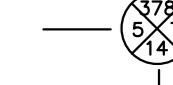
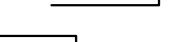
עורך הנספח	דני אלדן אדריכלות
------------	-------------------

-  אזור תעסוקה ומשרדים
-  אזור תעשייה ומלאכה
-  דרך מאושרת
-  גבול גוש ומספרו 7211
-  גבול חלקה ומספרה 59
-  גבול תכנית
-  גבול תכנית מאושרת
-  קו בניין
-  מספר הדרך
-  גבול גוש ומספרו (מסרים)
-  רוחב הדרך (מסרים)



תרשים סביבה ק.מ. 1 : 2000

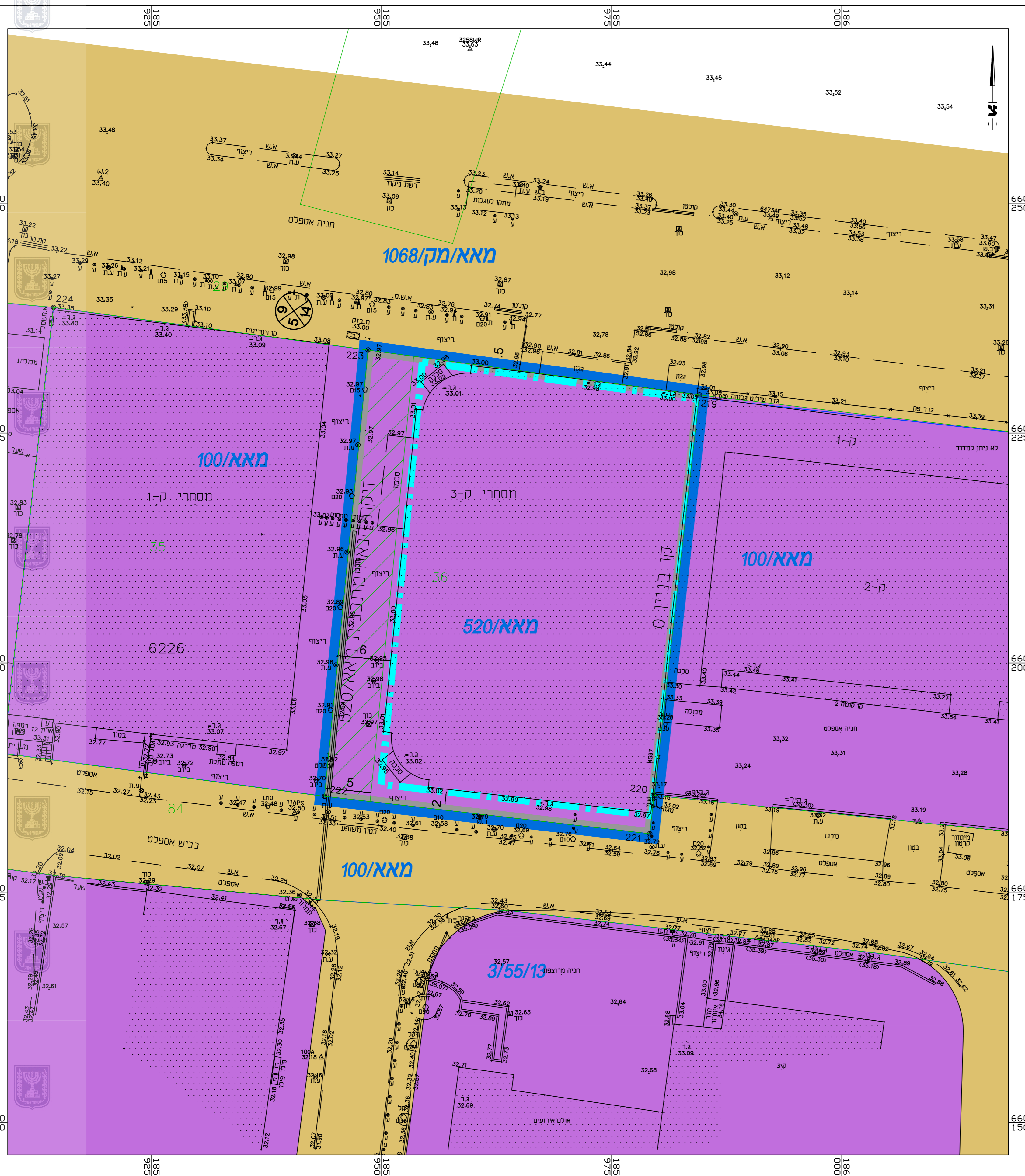

מצב מאושר ק.מ. 1 : 250