

תרשים סביבה קנ"מ 1:2500

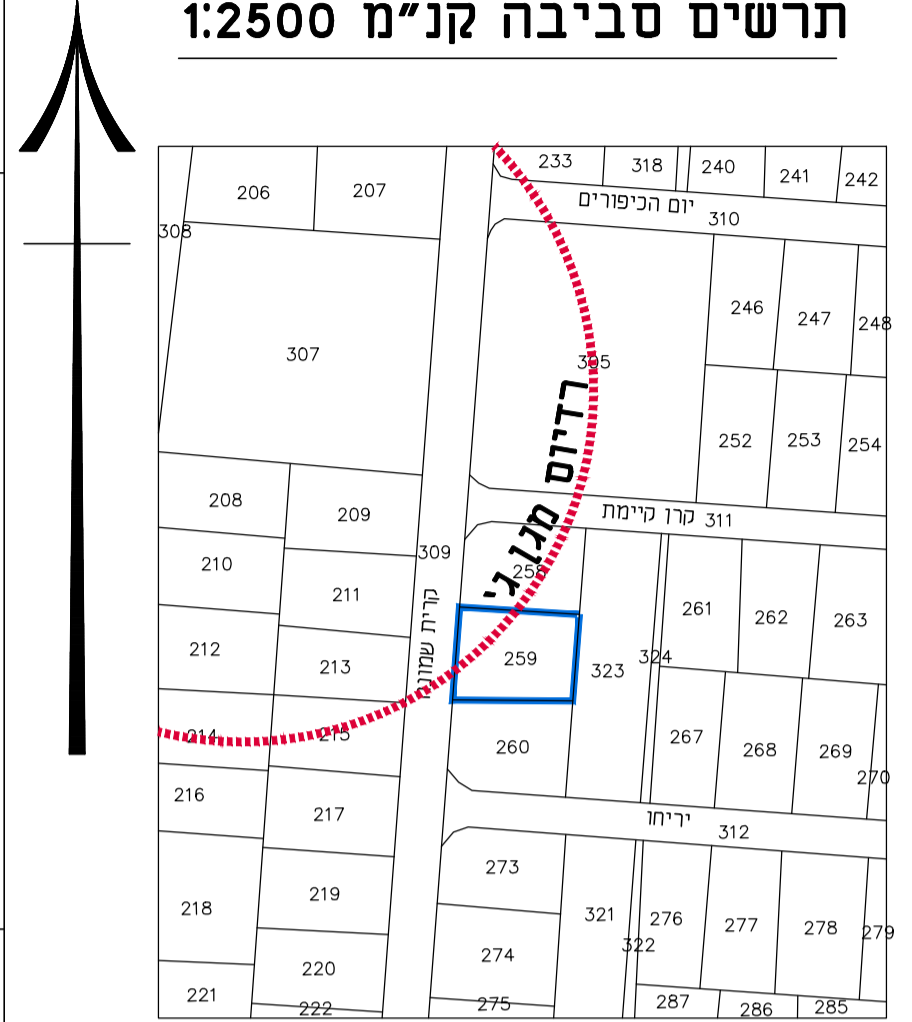

תרשים התמצאות קנה מידה 1:5000



חוק התכנון והבנייה, התשכ"ה - 1965
תכנית מפורטת

מס' 505-0804567

ח/מק/203, רח' קרית שמונה 19,
שינוי קו בניין למרפסות

תשריט מצב מאושר גליון 1 מתוך 1

מחוז	תל אביב
מרחב תכנון מקומי	חולון
רשות מקומית	חולון
שטח התכנית :	1,170 מ"ר

שם הנספח	קנ"מ
מצב מאושר	1: 250
תרשים סביבה	1: 2500

גושים וחלקות בתכנית:

גוש	סוג הגוש	חלקות בשלמותן	חלקי חלקות
6750	מוסדר	259	

תאריך: 10/05/2020

שמות וחתימות:

עורך התכנית	מס':	בלנקה נסים-ביטוריציקי	חתימה:
	סומת:	רח' שורם 5 באר יעקב	
	מספר:	08-6727338	חתימה:
	קסט:	08-6727338	חתימה:
	דואר:	bluna@zahav.net.il	

מקרא מצב מאושר

- גבול התכנית
- קו בנין
- * אזור מגורים ד'
- * שטח לבנייני ציבור
- * דרך חדשה או הרחבה

LDN=65

רדיוס מגן ג'

גבול מגבלות בניה תמ"א 2/4
גבול מגבלות בניה- רדיוס מגן לבארות מים

- מספר הדרך
- קו בניין
- רוחב הדרך

הערה:

* יעודי קרקע שלא לפי מבא"ת