

מקרא

תעסוקה	■
שטח ציבורי פתוח	■
דרך מוצעת	■
גבול מגבלות בניה	■
זיקת המאה למעבר ברכב	■
זיקת המאה	■
שטח לאיחוד וחלוקה חדשה	■
קו-בנין	■
חזית מסחרית	■
להריסה	■
קו עורף	■
מיתות	■
עץ/עצים לכריתה	■

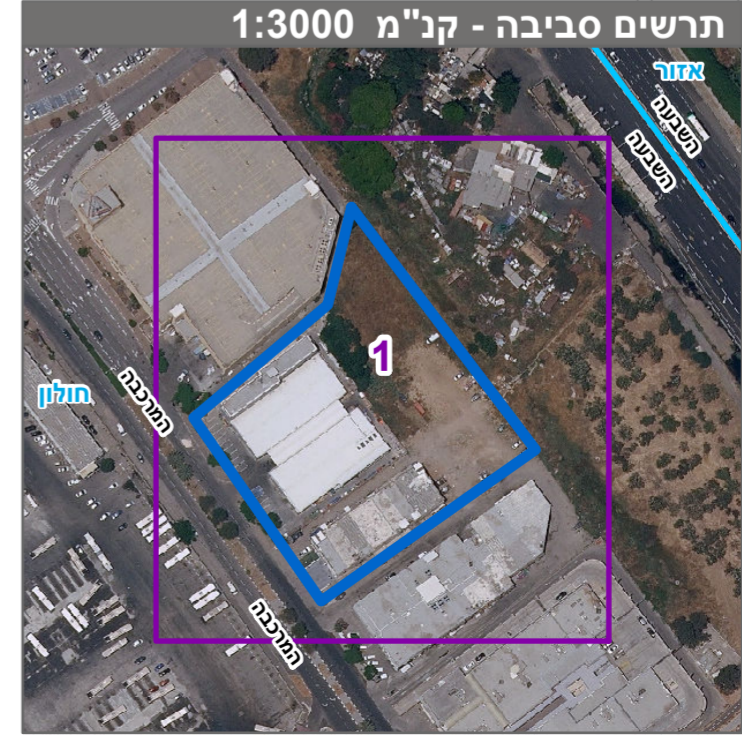
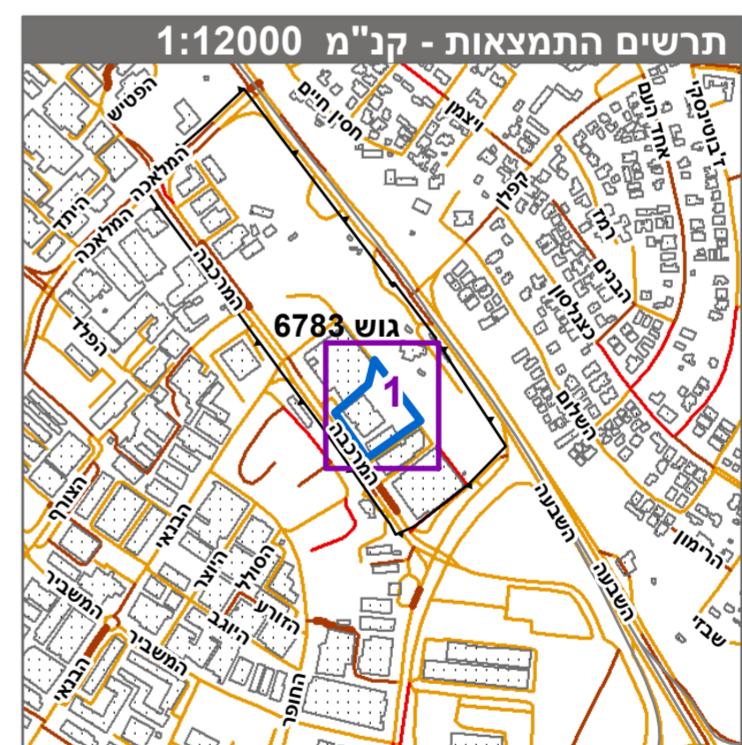

חוק התכנון והבניה, התשכ"ה - 1965
תכנית מפורטת

מס' 505-0682450

ח/611א - הסדרת מגרשים רח' המרכבה

תשריט מצב מוצע גיליון 1 מתוך 1

מחוז	תל-אביב
מרחב תכנון מקומי	חולון
רשות מקומית	חולון
ישוב	חולון

תכנית בסמכות	מחוזית
איחוד וחלוקה	איחוד ו/או חלוקה ללא הסכמת כל הבגלים בכל תחום התכנית/חלק מתחום התכנית
היתרים או הרשאות	תכנית שמטרתה ניתן להוציא היתרים או הרשאות
מונה תדפיס התשריט	43
מועד הפקה	03/05/2023
שטח התכנית	10.024 דונם קנה מידה 1:500

אישורים בתכנית מס' 505-0682450

מינהל התכנון
חוק התכנון והבניה, התשכ"ה - 1965
מחוזת-אביב
הוועדה המחוזית החליטה ביום :
13/02/2023
לאשר את התוכנית
16/05/2023

[Handwritten Signature]

שמות*

מגיש התכנית	עדה מקומית
עורך ראשי	תאגיד: דב חפץ אדריכלות ובינוי ערים ב

טבלת גושים וחלקות*

מספר גוש	תחלק/כל הגוש	מספר חלקות בשלמות	מספר חלקות בחלקיות
6783	חלק	31, 24, 14, 7, 8	9-10, 5-6, 15-16, 13, 23, 19, 28, 25-26

* הרשימה המלאה מפורטת בהוראות התכנית / בהודעה שפורסמה בעיתון ובשרומות הרני מצויה בזאת כי המפה הטופוגרפית/המצבית המהווה רקע לתכנית זו, נערכה על ידי ביום 09-03-2022 והיא הוכנה לפי הוראות טוהל מבל"ת ובהתאם להוראות החוק ולתקנות המודדים שבתוקף. דיוק הקו החול והקדסטר: מדידה גרפית

סמעתן סרוג: 964
מספר רישון: חתימה
תאריך: