

מקרא

מגורים מסחר ומבנים מוסדות ציבור

הנחיות מיוחדות

זיקת הגנה למעבר ברכב

זיקת הגנה למעבר רגלי

מידות

להרסה

חזית מסחרית

קו בנין עילי

קו-בנין

עץ-עצים לשימור

עץ-עצים לעקירה

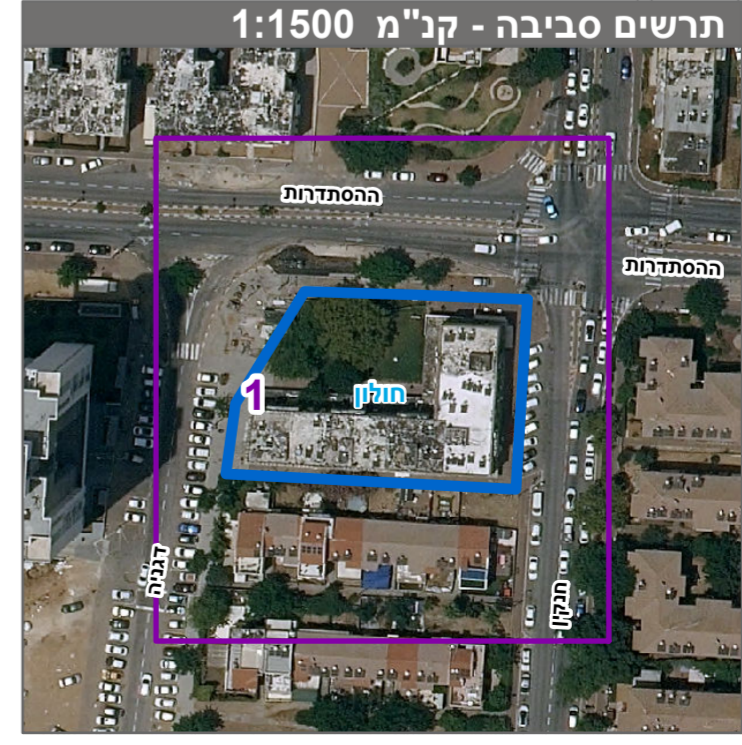
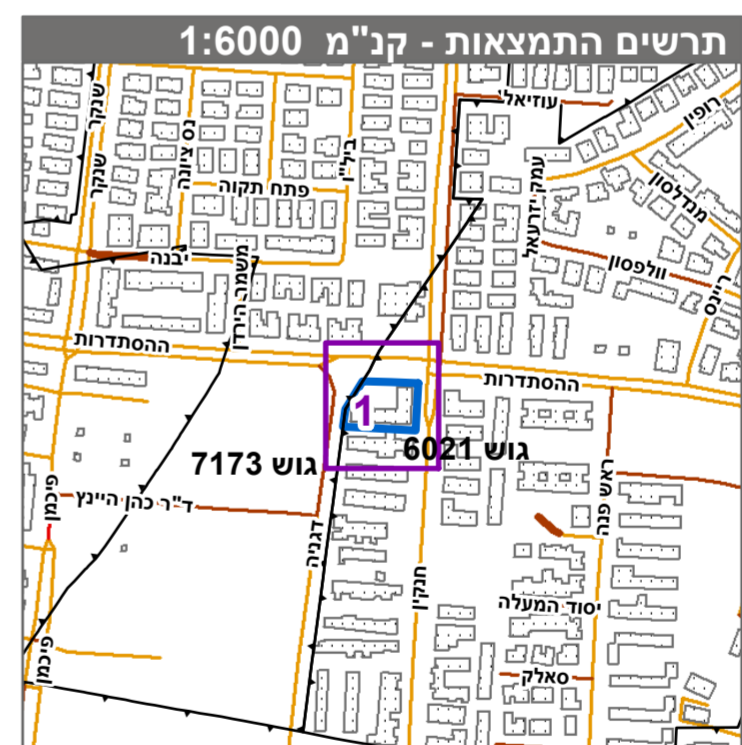

חוק התכנון והבניה, התשכ"ה - 1965

תכנית מפורטת

מס' 505-0544395

ח/מק/215 - התחדשות עירונית ברחוב ההסתדרות 80 - חולון

תשרי מצב מוצע

גיליון 1 מתוך 1

מחוז	תל-אביב
מרחב תכנון מקומי	חולון
רשות מקומית	חולון
יישוב	חולון
תכנית בסמכות	מקומית
איחוד וחלוקה	ללא איחוד וחלוקה
היתרים או הרשאות	תכנית שמכוחה ניתן להוציא היתרים או הרשאות
מונה תדפיס התשרי	28
מועד הפקדה	14/10/2021
שטח התכנית	1.983 דונם קנה מידה 1:250

אישורים בתכנית מס' 505-0544395

שמות*	מגיש התכנית	תאגיד: הכשרה חקין שותפות מוגבלת
	עורך ראשי	עורך: ברעני
	יוזם	תאגיד: ברעני אדריכלים ומתכנני ערים
		תאגיד: הכשרה חקין שותפות מוגבלת

בעלי עיני בקרקע*

מגיש התכנית	תאגיד: הכשרה חקין שותפות מוגבלת
עורך ראשי	עורך: ברעני
יוזם	תאגיד: הכשרה חקין שותפות מוגבלת

טבלת גושים וחלקות*

מספר גוש	חלק	כלל הגוש	מספר חלקות בשלמותן	מספר חלקות בחלקות
6021	חלק		283	

* הרשימה המלאה מפורטת בהוראות התכנית / בהודעה שפורסמה בעיתון ובתשלום והרישום הרשמי מצהיר בזאת כי המפה הטופוגרפית/המצבית/המחזורית/המפורטת רשומה בתכנית זו, ונכרה על ידי ביום 11.2.2021 והיא הוכנה לפי הוראות טוהל מ"ב"ת ובתאם להוראות החוק ולתקנות המודדים שבתוקף. זיוק חקו הכחול והקדסטר-מידה גרפית

מאיר ליברמן 497 מספר רישון
שם המודד
חתימה
תאריך