

מחוז : תל אביב
 נפה : תל אביב יפו
 עיר : בת-ים
 גוש : 7153
 חלקות : 372, 373, 380
 358 חלק
 כתובת : רחוב הגיבורים 2

טבלת שטחים

שטח בדונם	מס' חקקה
0.842	372
2.341	373
0.185	380

תב"ע : ב'י/515
 מגרשים : 101-103, 203, 204, 112A

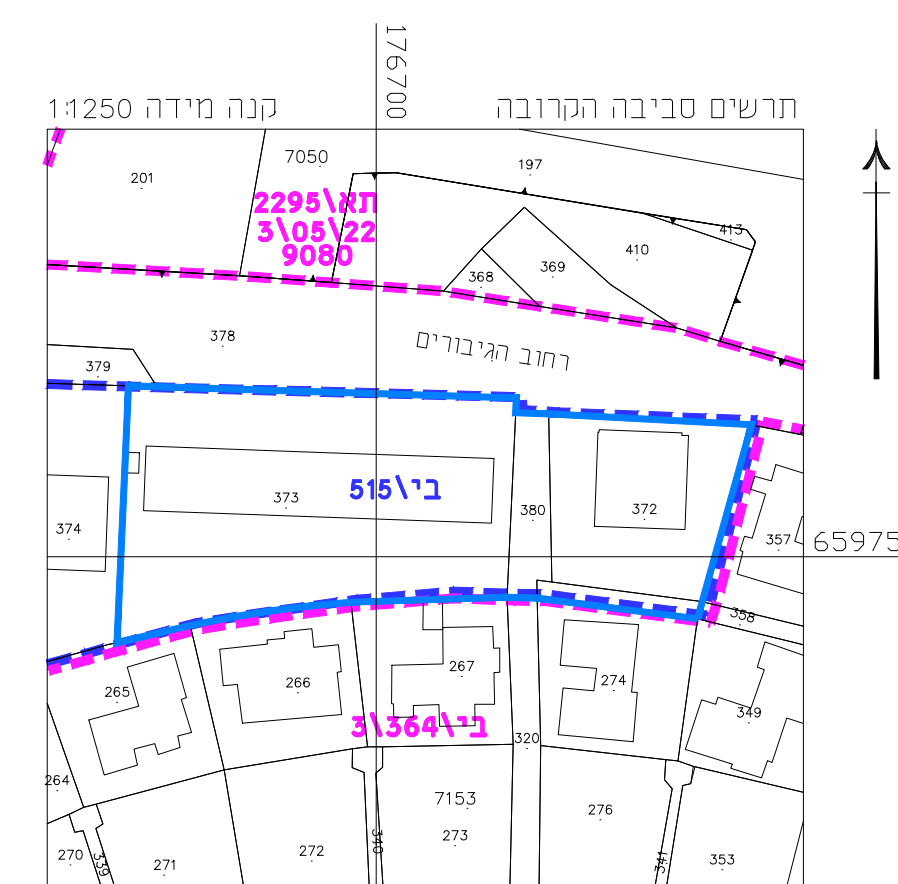

תרשים סביבה
קנ"מ 1:250

הערות
 1. הרשת והגבולות משויכים לדשת הארצית בנוי 14.24.24.
 הגבולות בהתאמה 14.68 מ' 16.69 מ' 15.98 מ'.
 2. גבולות החקקה נבחנו מתצ"ד מס' א"פס"ה 457/82.
 3. החקקות הגובלות בחקקה הפדורה והכנסו בדיגיטציה.

עדכון	31.12.17
מפה מצבית טופוגרפית והעריכה למבאית	24.01.17
תאריך	פס"ד מדידה ועדכונים
חתימה	

אלישיב
 מדידות והנדסה בע"מ
 נעזרת אורחות גיאודזיה ומדידות ומפי"א אורי
 רחוב הרכבים 8, ירושלים, סמ' 6793012-02, פס"ה 6797852-02
 E-MAIL : M.ELY@BEZEQINT.NET

שטח שטוח: מ.א. 29-17
 מיטוס המדידה: רחוב הגיבורים 2

מיסדה: מיכאל אישיב ז"ל
 רשיון מס' 196
 יוםם אלישיב - מורד מוסמך. רשיון מס' 985
 מורד מוסמך הנשא מנרמון

אין להעתיק או להשתמש בתוכנית זו או בחלק ממנה כלא אישור בכתב מחמוד

כא לצרכי רישום

מקרא
מצב מאושר

- גבול חוקית
- גבול שיפוט
- גבול גוש
- מגורים ומבנים ומוסדות ציבור
- שציפ
- שכיל
- דרך מוצעת
- דרך מאשרת
- אזור מגורים ג'
- בניו ציבורי לפי תכנית מתאר א"א
- דרך משלכת
- זיקת הגאה והולכי רגל
- זיקת הגאה למעבר ברכב
- רצועת מחצית
- קו ביון
- קו ביון עילי
- קו ביון תחתון (חת מרקע')
- חזית עם הוראות מיוחדות
- להריסה
- גבול תכנית מאשרת
- מס' תכנית מאשרת 427-0139089
- גבול תכנית מאשרת
- מס' תכנית מאשרת 427-0139089
- רוסטה
- מספר הדרך
- רוחב הדרך

יעוד שאינו ע"פ מבאית

מצב מאושר

נספח לתכנית מס' 502-0501494

שם התכנית
ב'י\515\2\מק הגיבורים

גליון 1 מתוך 1

שם הנספח	קנ"מ
מצב מאושר	1250
תרשים סביבה	
תרשים התמצאות	
תרשים נוסף	
תמונה נוספת	
תאריך	10.10.18

שמות וחתומות:

עורך התוכנית	שם: אורי ברעלי	חתימה:
	תאריך: ברעלי לויצקי כסיף	
	אדריכלים	

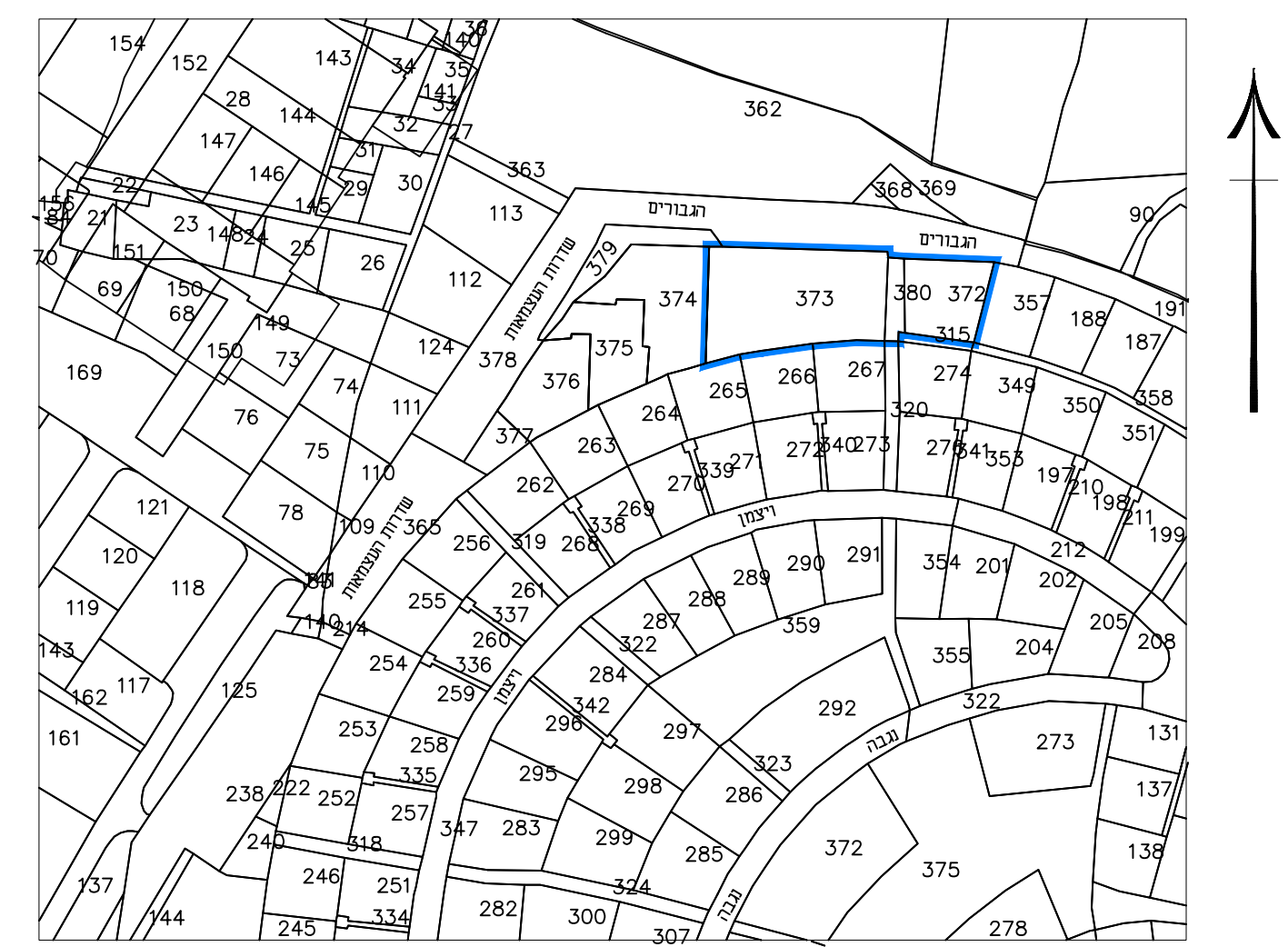

תרשים סביבה
קנ"מ 1:2500