חוק התכנון והבנייה, התשכ"ה - 1965
תכנית מתאר מקומית

מס' 504-0742650

הר/מק/2460/א - מגרשים 2001-2004 - ניוד זכויות

תשריט מצב מוצע	גיליון 1 מתוך 1
מחוז	תל-אביב
מרחב תכנון מקומי	הרצליה
רשות מקומית	הרצליה
ישוב	הרצליה
תכנית בסמכות	מקומית
איחוד וחלוקה	ללא איחוד וחלוקה
היתרים או הרשאות	תכנית שמכוחה ניתן להוציא היתרים או הרשאות
מונה תדפיס התשריט	16
מועד הפקה	23/02/2023 10:27
שטח התכנית	19.258 דונם קנה מידה 1:500

אישורים בתכנית מס' 504-0742650

שמות*

מגיש התכנית	רשות מקרקעי ישראל רשות מקרקעי ישראל תאריך: רשות מקרקעי ישראל
מגיש התכנית	תאריך: אלוני ים אחזקות בע"מ
עורך ראשי	משה צור תאריך: משה צור אדריכלים בוני ערים
יזם	תאריך: אלוני ים אחזקות בע"מ

טבלת גושים וחלקות*

מספר גוש	חלק/ כל הגוש	מספרי חלקות בשלמות	מספרי חלקות בחלקיות
6591	חלק	38-41	

* הרשימה המלאה מפורטת בהוראות התכנית / בהודעה שפורסמה בעיתונות וברשומות

הריני מצהיר בזאת כי המפה הטופוגרפית/המצבית המהווה רקע לתכנית זו, נערכה על ידי ביום 07-12-2021 והיא הוכנה לפי הוראות נוהל מבא"ת ובהתאם להוראות החוק ולתקנות המודדים שבתוקף.
דיוק הקו הכחול והקדסטר: מדידה אנליטית מלאה ברמת תצ"ר

רם בן חיים	723		
שם המודד	מספר רשיון	חתימה	תאריך

מספר תכנית: 504-0742650, מספר גרסת תשריט: 16

מקרא

- גבול תכנית
- מס' מגרש
- גוש 1234 גבול גוש מוסדר
- גבול חלקה מוסדרת
- חשמל דרך
- מספר המגרש
- שם קו בנין
- חיבור המגרש

- תעסוקה
- תעסוקה ותחבורה
- גבול מגבלות בניה
- זיקת הנאה למעבר רגלי
- קו בנין עילי
- קו בנין תחתי/תת קרקעי
- מידות

תרשים התמצאות - קנ"מ 1:12000

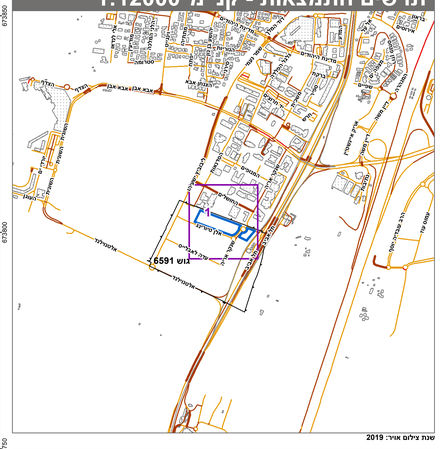

שנת צילום אויר: 2019

תרשים סביבה - קנ"מ 1:3000

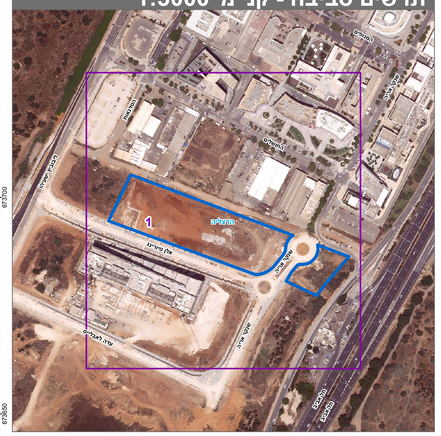

N

0 5 10 20 30 40 מטרים

גוש 6591

תחנת תדלוק קיימת

R36

R36

R36