

27.70 מ' ס"מ  
175  
150  
125

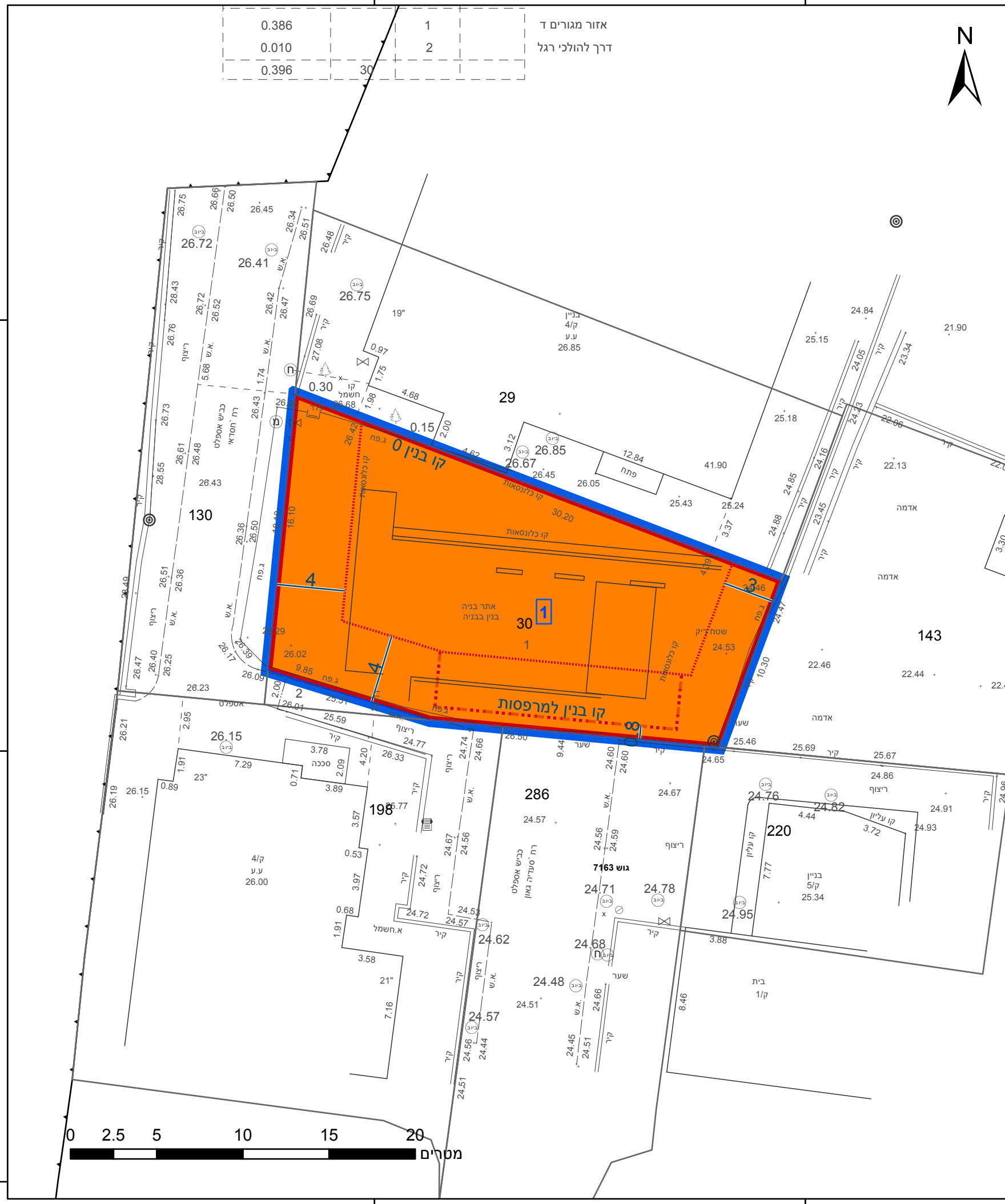

0.386	1	אזור מגורים ד
0.010	2	דרך להולכי רגל
0.396	30	

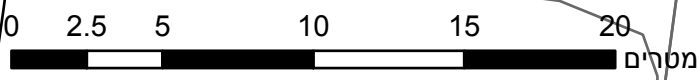

### מקרא

גבול התכנית	1234 גוש
גבול גוש ומספרו	5
גבול חלקה ומספרה	

מספר השטח ומספרו	1
מספר הדרך	2
קווי בנין	3
רחב הדרך	4

- מגורים ד
- קו בנין עילי
- קו בנין מתכנית קודמת
- מידות

### אישורים בתכנית מס' 505-0818377

הריני מצהיר בזאת כי המפה הטופוגרפית/המצבית המהווה רקע לתכנית זו, נערכה על ידי ביום 19.10.2021 והיא הוכנה לפי הוראות נוהל מב"ת ובהתאם להוראות החוק ולתקנות המודדים שבתוקף. דיוק הקו הכחול והקדסטר: קו כחול (בלבד) ברמה אנליטית

1389	בד"ר יזיד
מספר רישון	שם המודד
תאריך	חתימה

### חוק התכנון והבנייה, התשכ"ה - 1965

#### תכנית מפורטת

מס' 505-0818377

### ח/מק/221 - חסדי 21 - שינוי קווי בנין למרפסות

תשריט מצב מוצע	גיליון 1 מתוך 1
מחוז	תל-אביב
מרחב תכנון מקומי	חולון
רשות מקומית	חולון
ישוב	חולון
תכנית בסמכות	מקומית
איחוד וחלוקה	ללא איחוד וחלוקה
היתרים או הרשאות	תכנית שמכוחה ניתן להוציא היתרים או הרשאות
מונה תדפיס התשריט	11
מועד הפקדה	02/08/2022
שטח התכנית	דונם 0.396 קנה מידה 1:250

#### שמות\*

מגיש תכנית	תאגיד: א.ב. תמיר יזמות ונדל"ב בע"מ
עורך ראשי	הוגו רוזנפלד
יזם	תאגיד: א.ב. תמיר יזמות ונדל"ב בע"מ

### בעלי ענין בקרקע\*

אחר	תאגיד: א.ב. תמיר יזמות ונדל"ב בע"מ
-----	------------------------------------

### טבלת גושים וחלקות\*

מספר גוש	חלק/כל הגוש	מספרי חלקות בשלמותן	מספרי חלקות בחלקיותן
7163	חלק		30

\* הרשימה המלאה מפורטת בהוראות התכנית / בהודעה שפורסמה בעיתונות וברשומות

### תרשים התמצאות - קנ"מ 1:1250

שנת צילום אוויר: 2019