

מקרא

מגורים ד

זיקת-הנאה למעבר רגלי

קו-בנין

קו בנין עילי

חזית מסחרית

להריסה

מידות

עץ/עצים לשימור

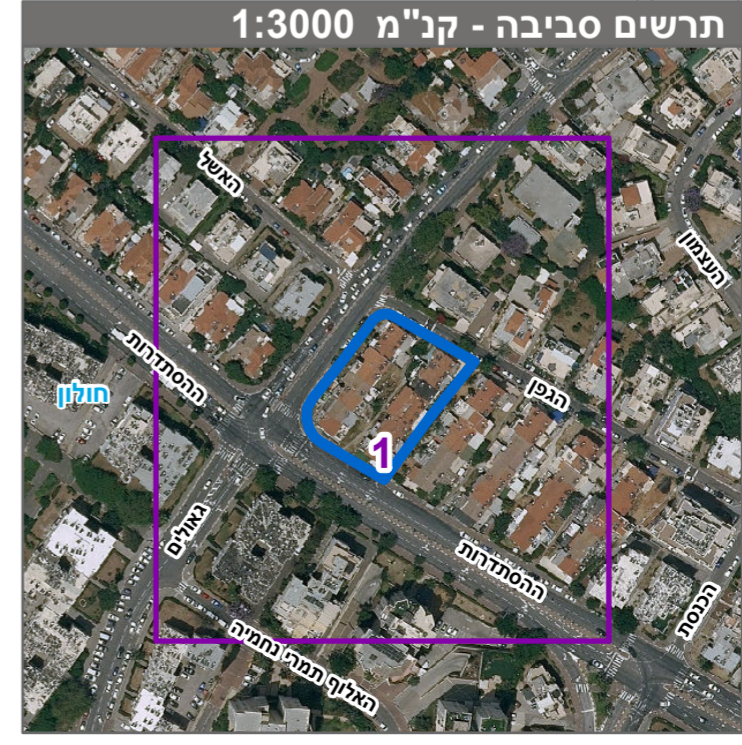
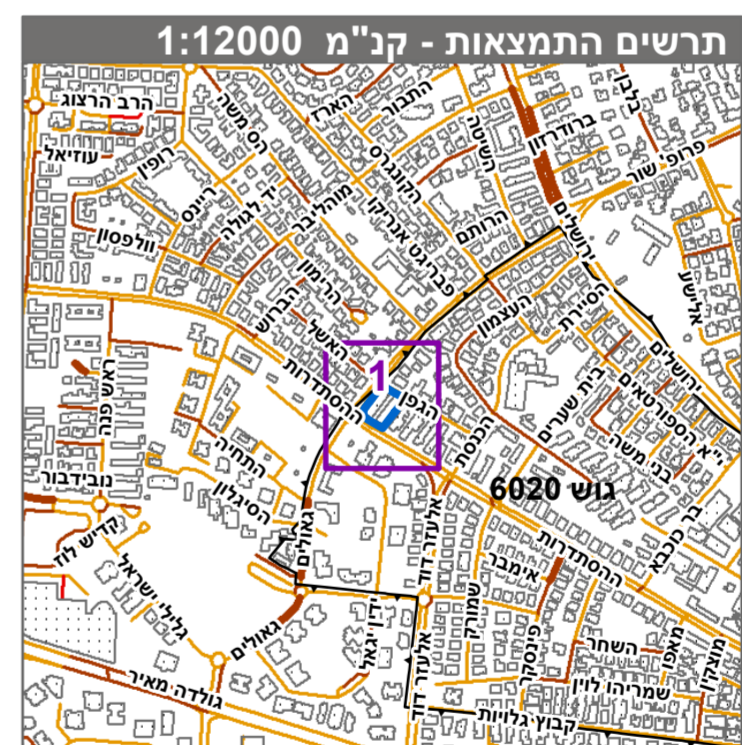

חוק התכנון והבנייה, התשכ"ה - 1965
תכנית מתאר מקומית

מס' 505-0988105

ח/מק/219 ההסדרות 143-145

תשריט מצב מוצע גיליון 1 מתוך 1

מחוז	תל-אביב
מרחב תכנון מקומי	חולון
רשות מקומית	חולון
ישוב	חולון
תכנית בסמכות	מקומית
איחוד וחלוקה	איחוד/או חלוקה ללא הסמכת כל בעלים בכל תחום התכנית/חלק מתחום התכנית
היתרים או הרשאות	תכנית שמכוחה ניתן להוציא היתרים או הרשאות
מונה תדפיס התשריט	22
מועד הפקה	12/01/2023
שטח התכנית	2.426 דונם קנה מידה 1:500

אישורים בתכנית מס' 505-0988105

מגיש התכנית	איל בהרי
עורך ראשי	אהוד כרמיל
יזם	תאגיד: בהרי סוהו חולון בע"מ

שמות*

מגיש התכנית	איל בהרי
עורך ראשי	אהוד כרמיל
יזם	תאגיד: בהרי סוהו חולון בע"מ

טבלת גושים וחלקות*

מספר גוש	חלק	מספר חלקות בשלמותן	מספר חלקות בחלקיתן
6020	חלק	685-686	

* הרשימה המלאה מפורטת בהוראות התכנית / בהודעה שפורסמה ביעתות וברשומות הרגיטראציה. בזאת כי המפה הטופוגרפית/המצבית המהווה רקע לתכנית זו, נערכה על ידי ביום 27.05.2021 והיא הוכנה לפי הוראות טוהל מבל"ת ובהתאם להוראות החוק ולתקנות המודדים שבתוקף. דיוק הקו הכחול והקדסטרי-מידה אנליטית מלאה ברמת תצ"ר

גבארה תאופיק 991
מספר רישיון חתימה תאריך