חוק התכנון והבנייה, התשכ"ה - 1965
תכנית מפורטת

מס' 507-0622985

תא/מק/4721 - התחדשות עירונית ברחוב עמינדב 10-12

תשריט מצב מוצע	גליון 1 מתוך 1
מחוז	תל-אביב
מרחב תכנון מקומי	תל אביב-יפו
רשות מקומית	תל אביב-יפו
ישוב	תל אביב-יפו
תכנית בסמכות	מקומית
איחוד וחלוקה	איחוד ו/או חלוקה ללא הסכמת כל הבעלים בכל תחום התכנית/בחלק מתחום התכנית
היתרים או הרשאות	תכנית שמכוחה ניתן להוציא היתרים או הרשאות
מונה תדפיס התשריט	47
מועד הפקה	19/01/2023 11:07
שטח התכנית	3.61 דונם קנה מידה 1:250

אישורים בתכנית מס' 507-0622985

מקרא

- גבול תכנית
- גוש 1234 גבול גוש מוסדר
- 1240 גוש 1234 גוש לא מוסדר
- גבול חלקה מוסדרת
- 1 חלקה
- חזקת דרך
- מספר החלק
- מספר גוש
- יעוד קו בנין
- רוחב הדרך

- מגורים
- דרך מאושרת
- דיקת-הבאה למעבר רגלי
- שטח לאיחוד וחלוקה חדשה
- מבנה להריסה
- קו-בנין
- חזית מסחרית
- מידות

תרשים התמצאות - קנ"מ 1:5500

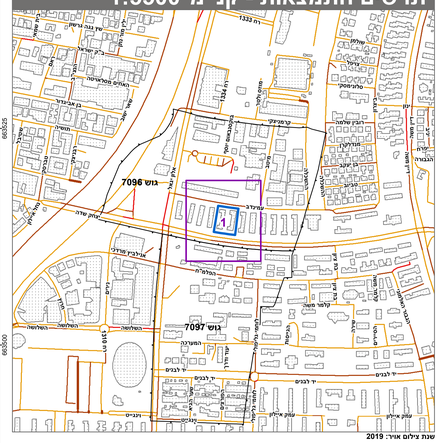

תרשים סביבה - קנ"מ 1:1300

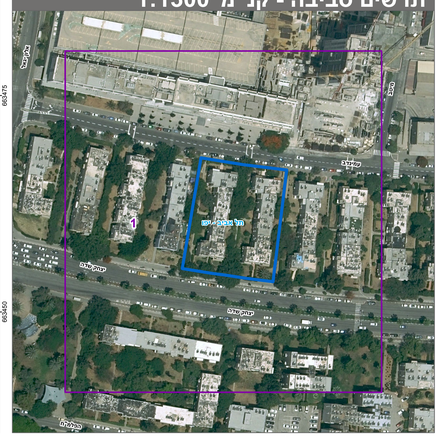

שמות*

מגיש התכנית	אשדר חברה לבניה בע"מ תאריך: אשדר חברה לבניה בע"מ
עורך ראשי	משה אמריו תאריך: משה אמריו
יזם	אשדר חברה לבניה בע"מ תאריך: אשדר חברה לבניה בע"מ

טבלת גושים וחלקות*

מספר גוש	חלק/ כל הגוש	מספרי חלקות בשלמות	מספרי חלקות בחלקיותן
7096	חלק	42-43	54

* הרשימה המלאה מפורטת בהוראות התכנית / בהודעה שפורסמה בעיתונות וברשומות

הריני מצהיר בזאת כי המפה הטופוגרפית/המצבית המהווה רקע לתכנית זו, נערכה על ידי ביום 12-12-2021 והיא הוכנה לפי הוראות נוהל מבא"ת ובהתאם להוראות החוק ולתקנות המודדים שבתוקף.
דיוק הקו הכחול והקדסטר: קו כחול (בלבד) ברמה אנליטית

דרור בן נתן	594	
שם המודד	מספר רשיון	חתימה	תאריך