

מקרא

<p>תא שטח ומספרו 1</p> <p>מספר הדרך 2</p> <p>קווי בנין 3</p> <p>חומב הדרך 4</p>	<p>גבול התכנית 5</p> <p>גוש 1234</p> <p>גבול גוש ומספרו</p> <p>גבול חלקה ומספרה</p>
---	---

■	דרך מוצעת
■	מגורים, תעסוקה ומבנים ומוסדות צבור
■	זכות מעבר למעבר ברכב
■	זכות מעבר למעבר רגלי
---	קו-בנין
---	קו בנין עילי
■	גבול תכנית מאושרת
■	חזית מסחרית
■	להריסה
■	מידות
♣	עץ/עצים לשימור
♣	עץ/עצים לכריתה

אישורים בתכנית מס' 505-0963314

הריני מצהיר בזאת כי המפה הטופוגרפית/המצבית המהווה רקע לתכנית זו, נערכה על ידי ביום 04.04.2023 והיא הוכנה לפי הוראות נוהל מב"ת ובהתאם להוראות החוק ולתקנות המודדים שבתוקף. דיוק הקו הכחול והקדסטר: קו כחול (בלבד) ברמה אנליטית	
חוסאם מצארווה	894
שם המודד	מספר רישיון
חתימה	תאריך

חוק התכנון והבניה, התשכ"ה - 1965
תכנית מתאר מקומית
מס' 505-0963314

ח/מק/232 התחדשות עירונית ברחוב
אילת 74-72

תשריט מצב מוצע גיליון 1 מתוך 1	
מחוז	תל-אביב
מרחב תכנון מקומי	חולון
רשות מקומית	
ישוב	

תכנית בסמכות	מקומית
איחוד וחלוקה	איחוד ולא חלוקה ללא הסכמת כל הבעלים בכל תחום התכנית/בחלק מתחום התכנית
היתרים או הרשאות	תכנית שמכווה ניתן להוציא היתרים או הרשאות
מונה תדפיס התשריט	22
מועד הפקדה	05/08/2024
שטח התכנית	3.249 דונם קנה מידה 1:500

מגיש תכנית	תאגיד: לי.ב.א. טאואר ייזום ובניה בע"מ
מגיש תכנית	תאגיד: קבוצת יושפה ברק ציפור
עורך ראשי	תאגיד: צפור גרשון- צפור ברק אדריכלים
יזם	תאגיד: לי.ב.א. טאואר ייזום ובניה בע"מ
יזם	תאגיד: קבוצת יושפה

טבלת גושים וחלקות*

מספר גוש	מספר חלק/כל הגוש	מספר חלקות בחלקיותן	מספר חלקות בשלמותן
7127	חלק	54-55	

תרשים התמצאות / קנ"מ 1:2500

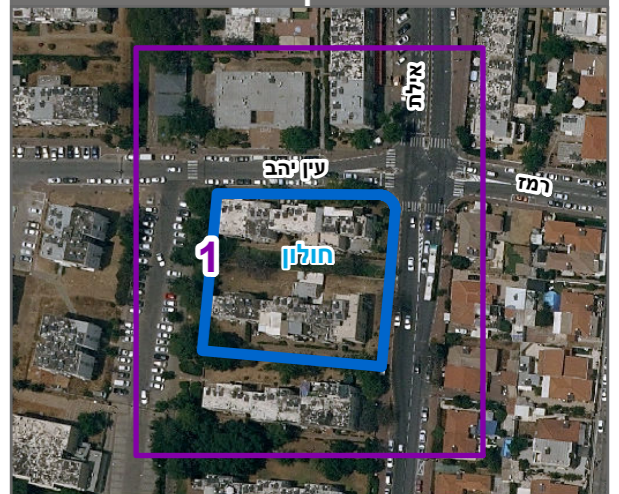

שנת צילום אוויר: 2019