חוק התכנון והבניה, התשכ"ה - 1965
תכנית מפורטת

מס' 504-0902742

הר/מק/2506-נוימן איחוד וחלוקה

תשריט מצב מוצע	גיליון 1 מתוך 1
מחוז	תל-אביב
מרחב תכנון מקומי	הרצליה
רשות מקומית	הרצליה
ישוב	הרצליה
תכנית בסמכות	מקומית
איחוד וחלוקה	איחוד ו/או חלוקה בהסכמת כל הבעלים בכל תחום התכנית/בחלק מתחום התכנית
היתרים או הרשאות	תכנית שמכוחה ניתן להוציא היתרים או הרשאות
מונה תדפיס התשריט	11
מועד הפקה	11/07/2023 09:57
שטח התכנית	1.733 דונם קנה מידה 1:250

אישורים בתכנית מס' 504-0902742

שמות*

מגיש התכנית	טל נוימן תאגיד:
מגיש התכנית	ניר נוימן תאגיד:
מגיש התכנית	צבי נוימן תאגיד:
עורך ראשי	יגאל שמיע תאגיד:
יזם	צבי נוימן תאגיד:
יזם	שמואל אברהם נוימן תאגיד:

טבלת גושים וחלקות*

מספר גוש	חלק/ כל הגוש	מספרי חלקות בשלמותן	מספרי חלקות בחלקיותן
6543	חלק	39-40	

* הרשימה המלאה מפורטת בהוראות התכנית / בהודעה שפורסמה בעיתונות וברשומות

הריני מצהיר בזאת כי המפה הטופוגרפית/המצבית המהווה רקע לתכנית זו, נערכה על ידי ביום 16.03.2020 והיא הוכנה לפי הוראות נוהל מבא"ת ובהתאם להוראות החוק ולתקנות המודדים שבתוקף.
דיוק הקו הכחול והקדסטר: קו כחול (בלבד) ברמה אנליטית

שם המודד	מספר רשיון	תאריך
חוסאם מצארווה	894	

חתימה

מספר תכנית: 504-0902742, מספר גרסת תשריט: 11

מקרא

- גבול תכנית
- מס' חלקה
- 1234 גוש
- גבול חלקה נוספת
- גבול גוש נוסף
- שטח לא נוסף
- 1 גבול חלקה נוספת
- 2 קו בנין
- 3 חזית הרוק
- 4 מספר הרוק
- מגורים א
- שטח לאיחוד וחלוקה חדשה
- קו-בנין
- מידות

תרשים התמצאות - קנ"מ 1:5500

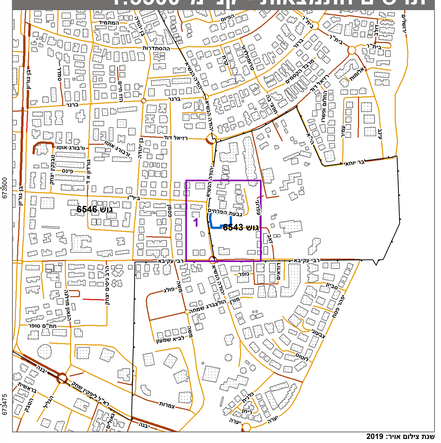

שנת צילום אוויר: 2019

תרשים סביבה - קנ"מ 1:1300

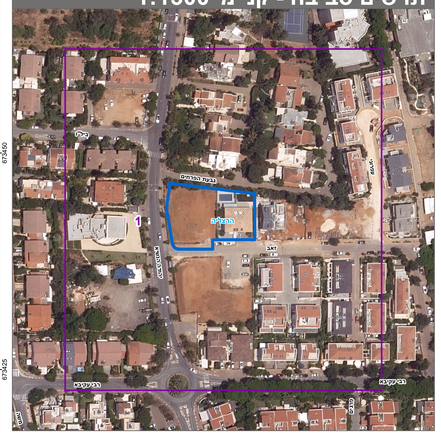

76.5 מ"מ