

January 29, 2024

גבול שיפוט	גבולות תכנית	גבול רצועה להעברת תשתיות	שטח מבונה לצורכי ציבור	רצועה למעבר תשתיות	גשר מצוע	בתי מרקחות	ישיבות
גבולות ערים שונות	התחנות נקודתי	רכבת קלה - קו צהוב	תחנת תחילת שטח המגרש הפתוח	זנת מעבר לרכב אל המגרשים	רכבת קלה - קו ירוק	לאומית	תלמוד תורה
גבולות גושים	התחנות קווי	התחנות פוליגוני	מעבר תחילת שטח המגרש המסו	זנת מעבר לרכב אל המגרשים	שטח עתידית שטח הסטוריו	מבני	גני ילדים ממד
חלקות מקור	קיר משותף	רישום זיקת המאה להולכי רגל	זיקת המאה להולכי רגל	מבני דרך בתחום דרך	מספרי בתים	מבני	גני ילדים חרדי
חלקות תבע	חזית מסחרית	זיקת המאה לצבור לרכב הולכי רגל	זנת מעבר לרכב חרום עיוני	עודה לרצועת מסילה	שטח רחובות	מבני	גנים חינוך מיוחד
מספרי מגרש		זנת מעבר לרכב חרום עיוני	שטח לרפואה מחדש	תואר רצועת מסילה תת קרקעית		מבני	

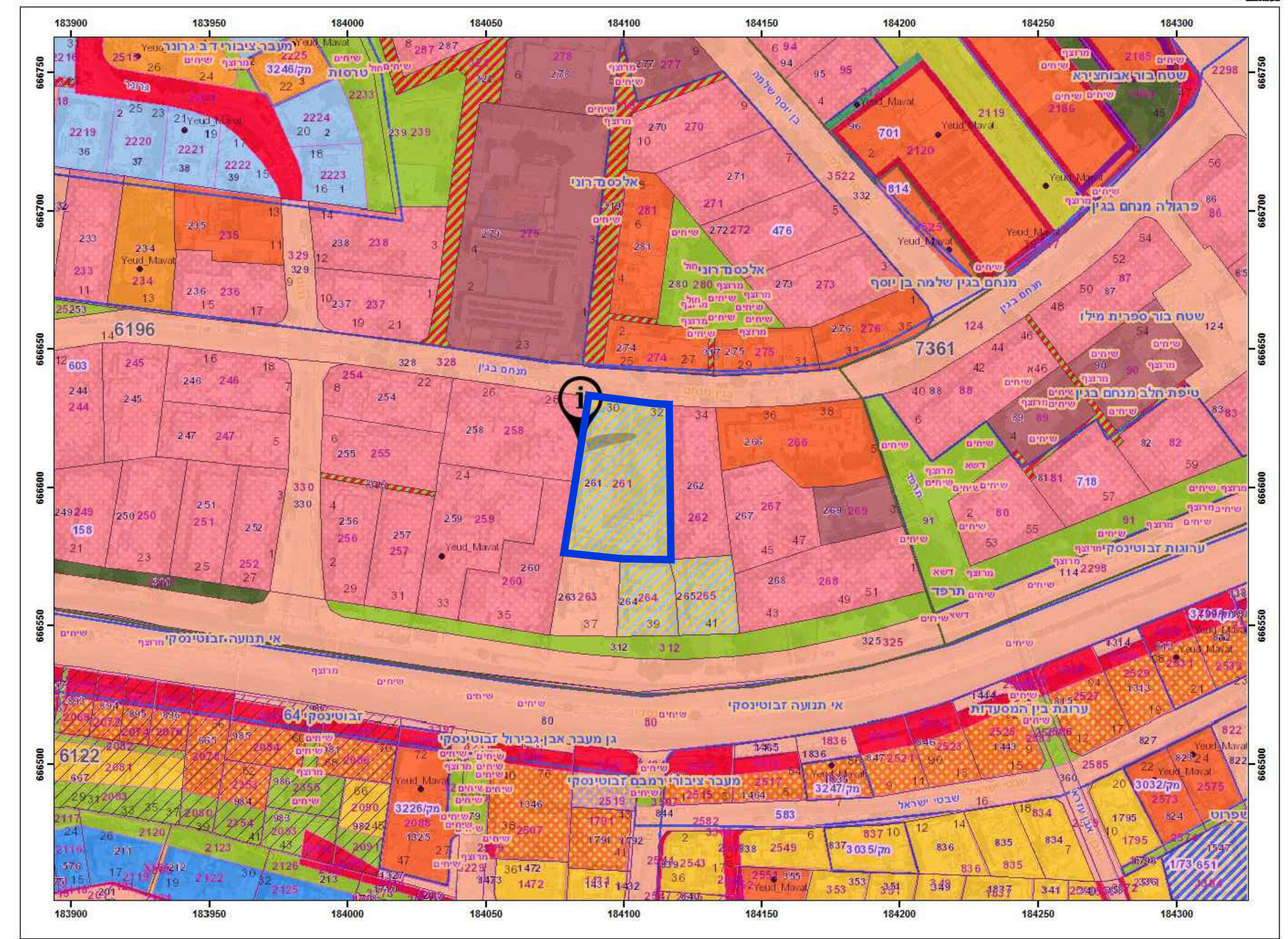

קנה מידה: 1:1,250
January 28, 2024

השרים זמ אלו קבלו לרכישת שטחים למדינת ישראל
GISNET
קומפלוט
03-9275123

תכנית מס' 501-1305390
שינויים ברח' בנין 32,30

שינויים והוספות להקמת בניינים חדשים
ברח' בנין 30,32

מצב מאושר

סוג התכנית:	תכנית מפורשת
סמכות ראשית:	ועדה מקומית
היתרים או הרשות:	תכנית שניתן מכוחה להוציא היתרים
מחוז:	חל אביב
מרחב חנון מקומי:	בני ברק
רשות מקומית:	בני ברק
ישוב:	בני ברק
שטח התכנית:	1921 מ"ר
קנה מידה:	1:250

גושים וחלקות בתכנית:

גוש	סוג הגוש	חלקות בשלמותן	חלקי חלקות
6196		261	

שלב: הפקדה
חומת מוסד התכנון:

שלב	תאריך
1.2024	1.2024

עמות וחתימות:

חתימה	שם	עמדה
חתימה	עמ' מושי גולדנשטיין ע"ד	כחובת: בנין 32.30
חתימה	עמ' מושי גולדנשטיין ע"ד	פקס: 03-9255211
חתימה	עמ' מושי גולדנשטיין ע"ד	מלפון: 053-3113003
חתימה	עמ' מושי גולדנשטיין ע"ד	כחובת: בנין 32.30
חתימה	עמ' מושי גולדנשטיין ע"ד	פקס: 03-9255211
חתימה	עמ' מושי גולדנשטיין ע"ד	מלפון: 053-3113003
חתימה	עמ' זלברברג יצחק	כחובת: הרב מימון 25 בני ברק
חתימה	עמ' זלברברג יצחק	פקס: 03-9255211
חתימה	עמ' זלברברג יצחק	מלפון: 03-6180587
חתימה	עמ' זלברברג יצחק	נייד: 053-3113003