

מרחב תכנון מקומי גליל מזרחי

כפר תבור

חוק התכנון והבניה, תשכ"ה 1895
הגנה הממלכתית לתכנון ולבניה
"הגליל המזרחי"

מחוז	צפון	מס' תכנית מס' 8158/ג
נפה	שב"יה	משרד הפנים מרחב תכנון
מקום	כפר תבור	תוכנית תכנון מקומי
גוש	17038	חידשה על אשור תכנית מס' 2759
חלקה	9	פורסמה בלוחות הפרסום מס' 1420
בעל הקרקע	כהן משה כפר תבור ת.ו 558022	מס' 4706
היוזם	מועצה מקומית כפר תבור, משה כהן	
המבצע	מועצה מקומית כפר תבור	
עורך תכנית	ששון מועלים-מהנדס המועצה	
חנוכה ותחבורה	ד.אל חיפה	

מפת

גבול התכנית	גדר קיימת
גבול מנהל	שטח צבורי פתוח
איזור מגורים א	דרך מוצעת או ההחבת כביש
איזור תעסוקה	שטח פרטי פתוח

- חתימות
- מספר דרך
 - קו בנין
 - רוחב דרך
 - גבול גוש
 - מס' חלקה
 - מס' חלקה מבוטלת

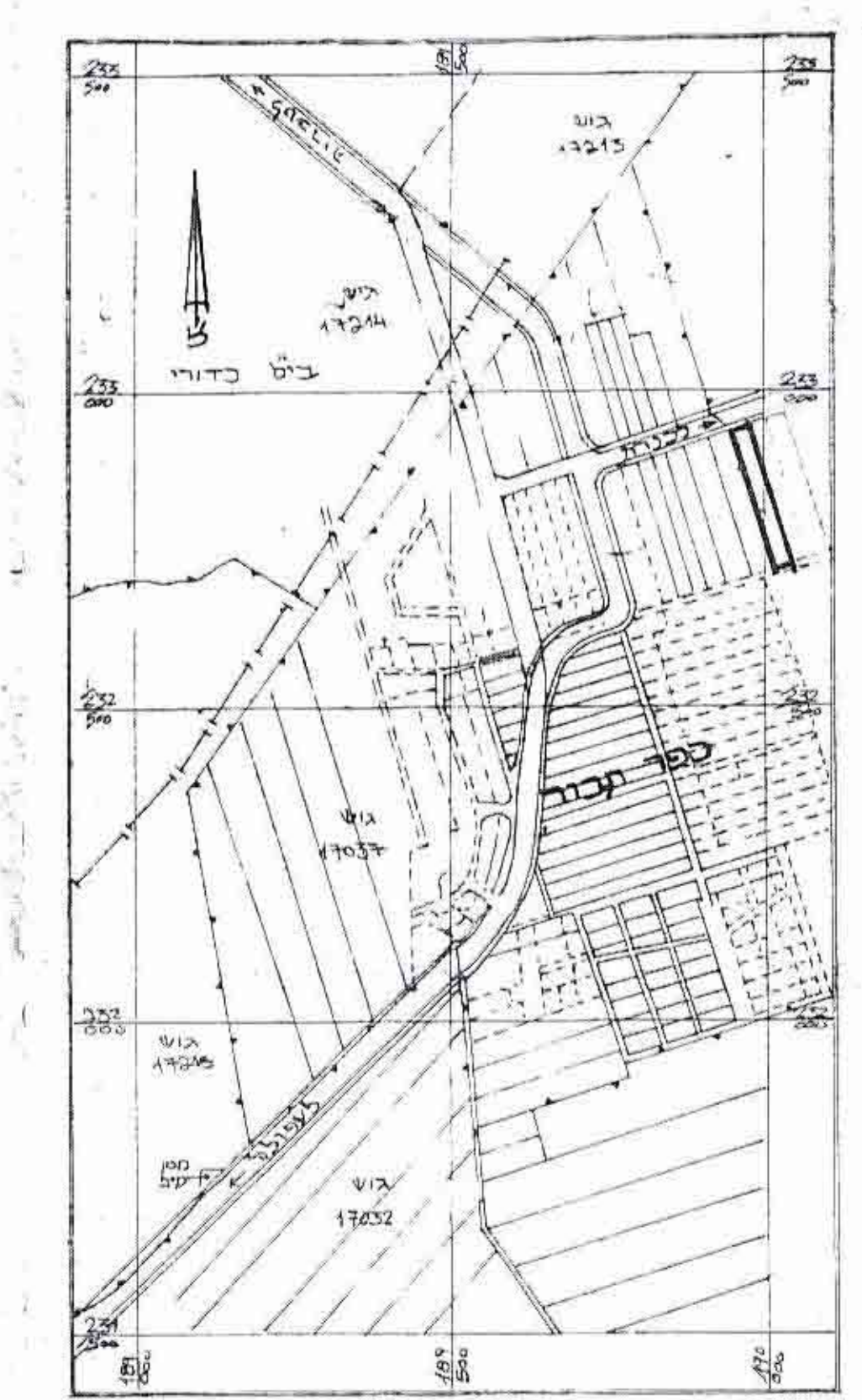

תרשים סביבה 1:10000

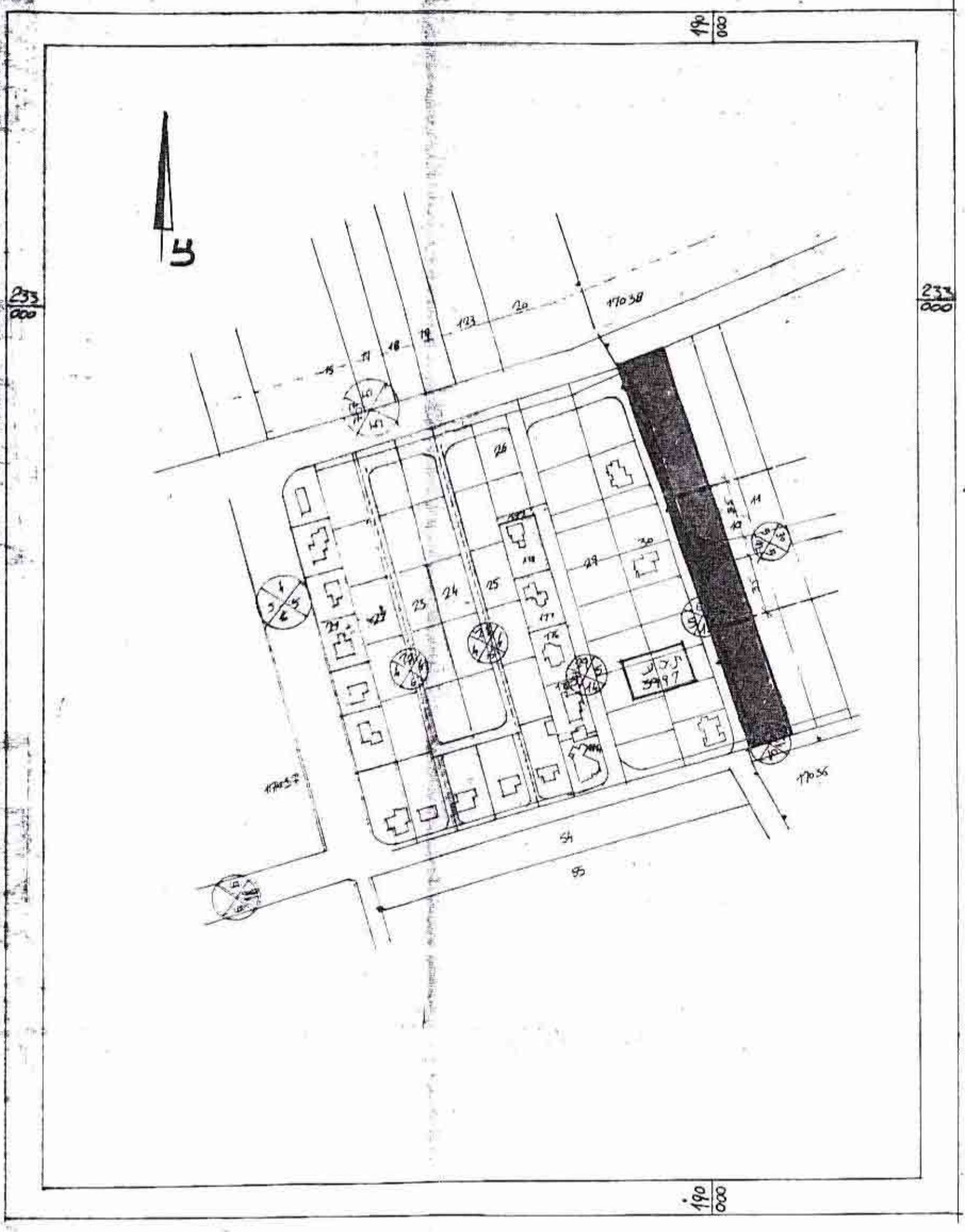

תכנית מצב קיים 1:2500
כפי תכנית מתאר 4748

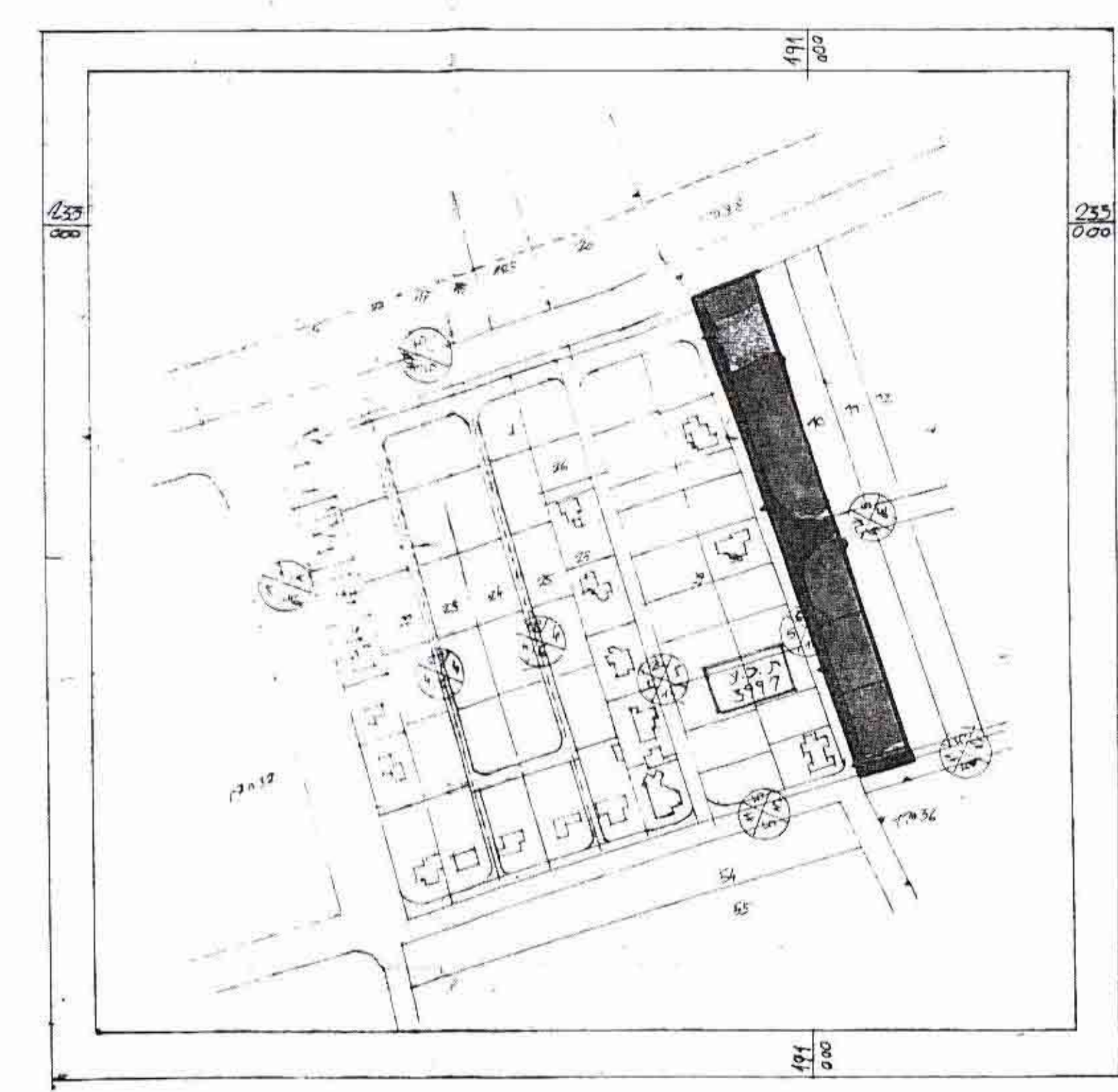

תכנית מוצעת 1:2500

טבלת שטחים

שטח בלם	שטח פתוח	מגורים
59.7	4.429	מגורים
5.5	0.348	שטח צבורי פתוח
8.3	0.574	שטח פרטי פתוח
26.5	1.838	דרכים
400	6.919	סה"כ

מחוז : הצפון
נפה : שב"יה
מקום : כפר-תבור
גוש : 17038
חלקה : 9
השטח : 6.919 ד"מ
הוכן עבור: משה כהן



תוכנית מוצעת 1:500

חלוקה 1

השטח בד"מ	החלקות	אדריכלים סופיים
0.774	9/1	
0.800	9/2	
0.806	9/3	
1.638	9/4	
1.749	9/5	
0.574	9/6	
0.347	9/7	
0.031	9/8	
6.919	(9)	

- הערות: 1. הנבילות ושטח חלקה 9 נלקחו מספת גוש רשום 17038.
2. הנבילות שאינם מתוארים הם בכחי מסויינים.
3. תוכנית החלוקה נעשתה על רקע מצב קיים.
4. לא לצורכי רשום.
5. הנבחים יחסיים.

13.4.95
מחיר: 7897 ש"ח
מתיה תן-ציון, מודד מוסמך
תן-נר סרירות והנדסה בע"מ
מפנה-נמורה ר.ג. גליל ותתון 5226
06-785543, 06-782595